3-комн. квартира № 67 пл. 78 м²

Город	Адрес	Дом	Квартира	Этаж	Комнат	Площадь	Стоимость м²	Дата сдачи
Кострома	ЖК "ЧЕМПИОН" (Паново)	5	№67	8/9	3	78 / 39,6 / 13,7 м²	67 307	

Стоимость

Акция действует до 31 Декабря 2024

~~5 315 000 ₽~~

5 250 000 ₽

Ваша выгода 65 000 ₽

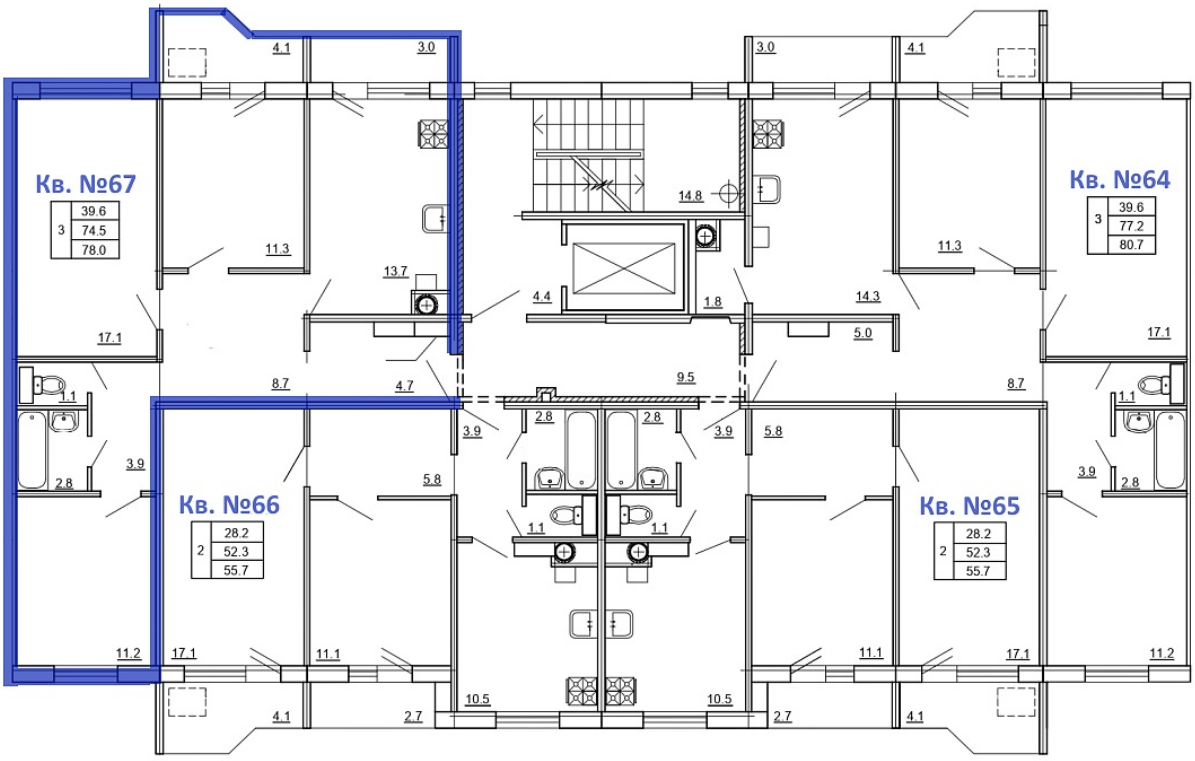

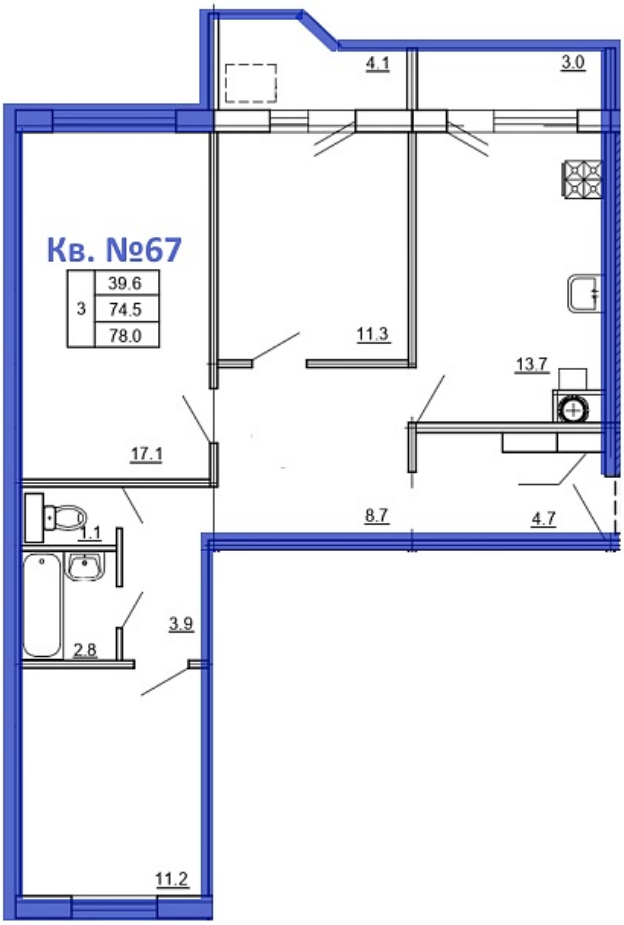

Трёхкомнатная квартира в ЖК Чемпион от ЗАСТРОЙЩИКА!

Подходит под ипотеку с господдержкой !!!

Жилой комплекс ЧЕМПИОН расположен в заволжском районе Костромы, в микрорайоне Паново.

ЧЕМПИОН – это комплекс из 17 многоэтажных домов, построенный по принципу «город в городе».

На территории ЖК появится собственная школа на 1100 учеников, детский сад на 240 мест, магазины, спортивные площадки.

Рядом с ЖК проходит лыжная трасса, а из окон открывается прекрасный вид на березовую рощу

Квартиры в новостройках от группы компаний «КФК», которая была основана в 2005 году и сделала своей концепцией возведение качественных и удобных для жизни домов.

MIZUDO

этаж 1
1,2,3
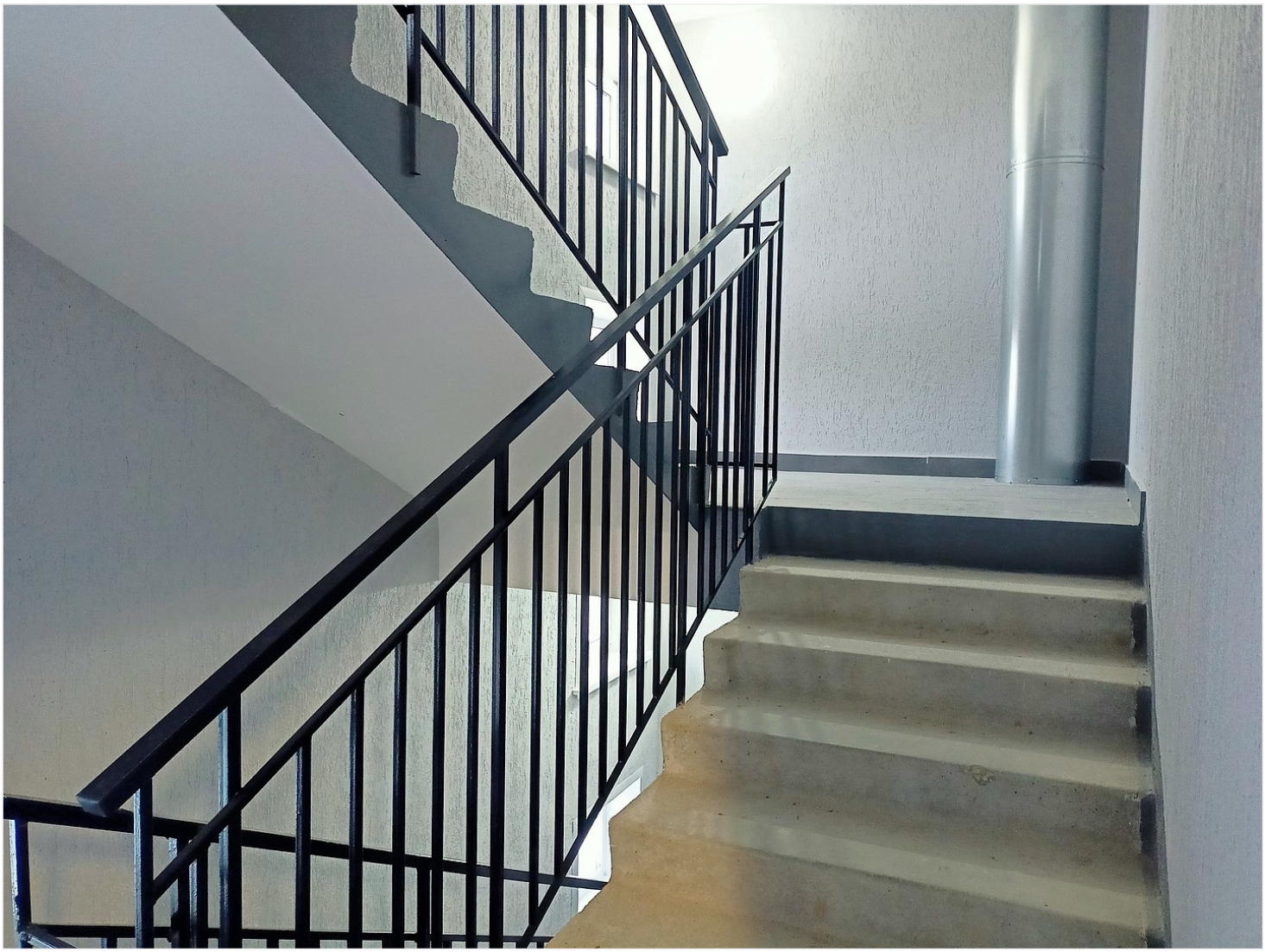
242