Дом с земельным участком ИЖС 13,64 сотки д. Кузнецово Красносельский район

Город	Адрес	Дом	Этаж	Комнат	Площадь	Стоимость м^2
Кострома	Красносельский	0			- / - / - м²	

Стоимость

1 400 000 ₽

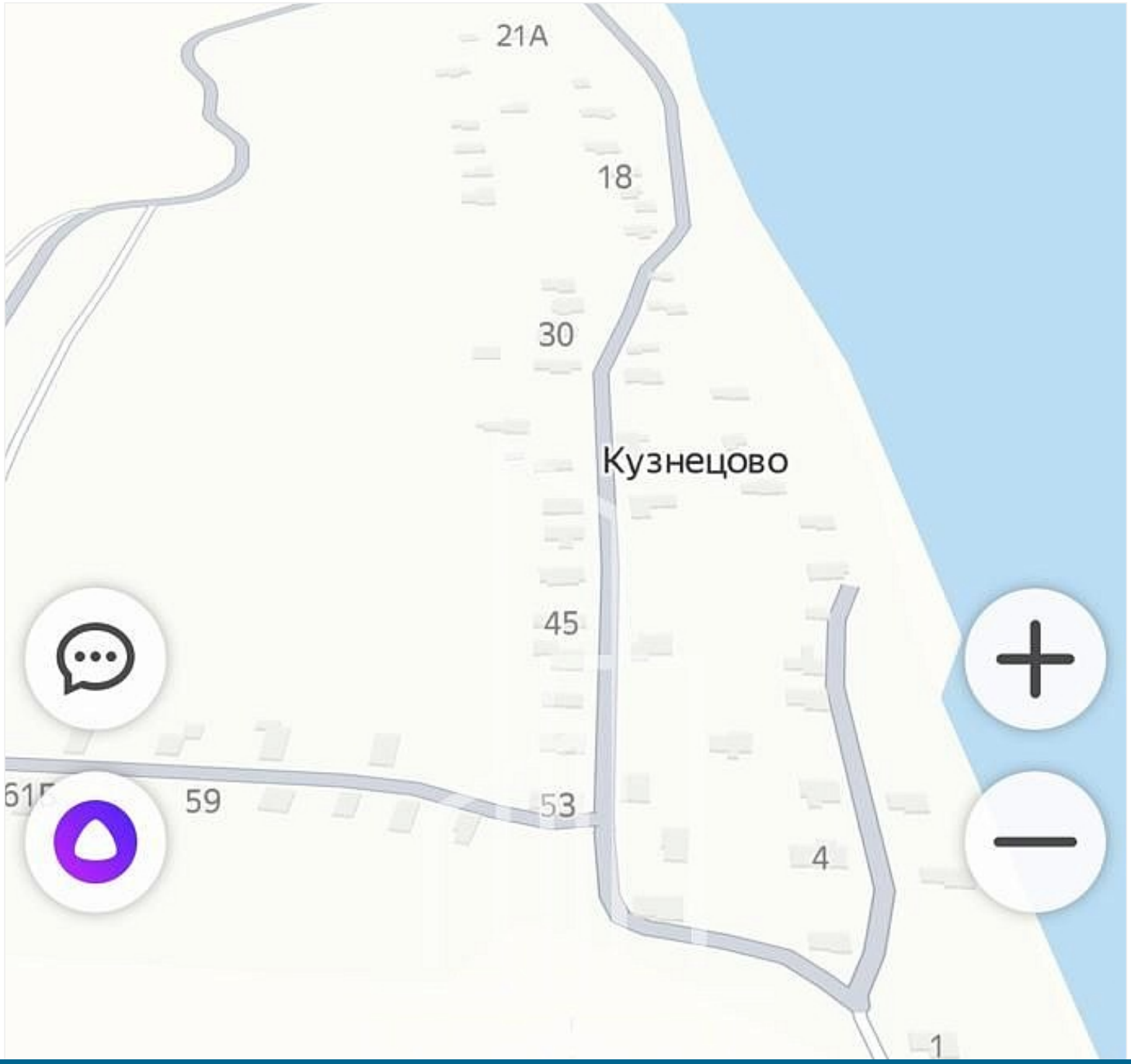

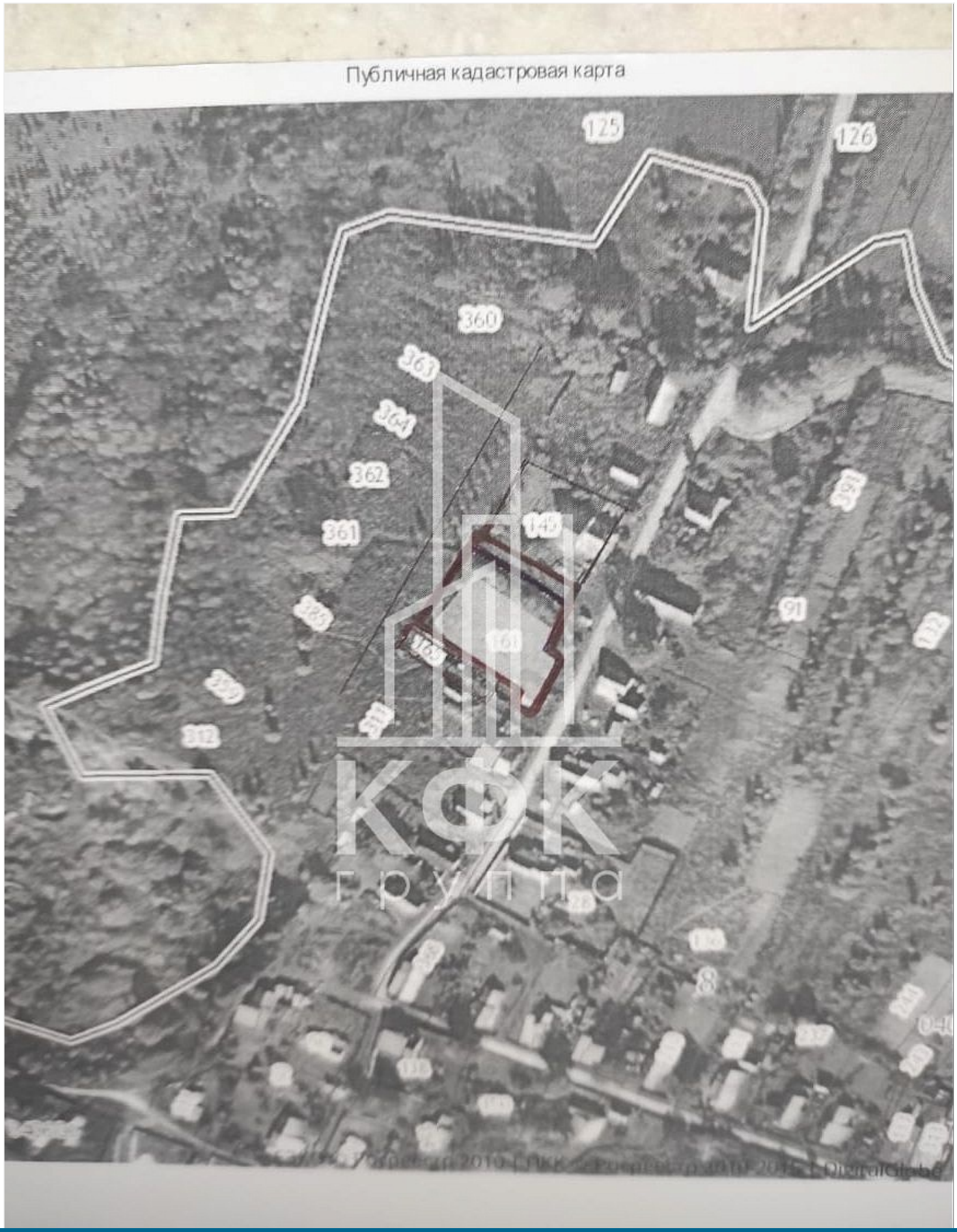
Публичная кадастровая карта
125
126
360
363
364
362
361
143
91
161
165
8
КФК
группа

КФК
группа

КФК
группа

Раздел 3

Выписка из Единого государственного реестра недвижимости об основных характеристиках и зарегистрированных правах на объект недвижим

Описание местоположения земельного участка

Земельный участок
вид объекта недвижимости

Лист №1 Раздел 3	Всего листов раздела 3: 1	Всего разделов: 3	Всего листов в

24 июля 2020г.

Кадастровый номер: 44:08:040601:628

План (чертеж, схема) земельного участка

Масштаб 1:600 Условные обозначения:

полное наименование должности	подпись	инициалы, фамилия
	М.П.	

Ведущий специалист-эксперт
Поцелуева О.А.

КФК группа