Однокомнатная квартира 48 м2, ЖК "Чемпион", 1-120

Город	Адрес	Дом	Этаж	Комнат	Площадь	Стоимость м^2
Кострома	Заволжский	40	4	1	48 / 20 / 13,5 м²	

Стоимость

4 290 000 ₽

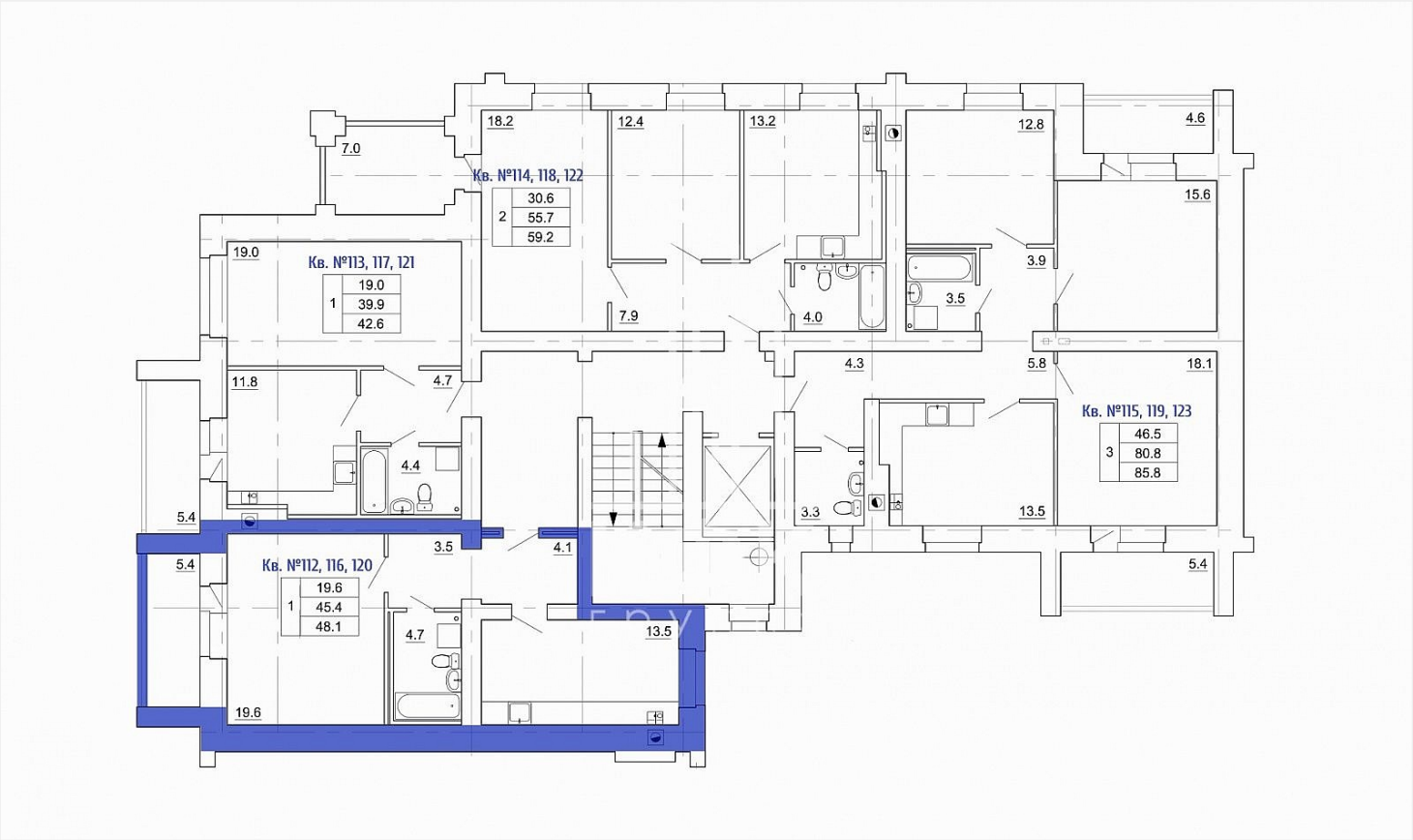

Продаётся крупногабаритная однокомнатная квартира с АОГВ в ЖК "Чемпион"!!! Чистая, новая, уютная, солнечна. Окна выходят на разные стороны. Дом силикатный кирпич. Общая площадь: 48,1 кв.м., Жилая площадь: 20,0 кв.м. Площадь кухни: 13,5 кв.м. С\у: совмещенный 4,7 кв.м. Этаж: 4 из 9 Автономное отопление. Панорамное остекление лоджии. В квартире тепло, просторно, черновая отделка. Приборы учета. Подходит под ипотеку, использование материнского и военного сертификата. Бесплатная консультация по приобретению, одобрение ипотеки за 1 день, заключение и регистрация сделки в офисе агентства «КФК Риэлтор» на ул. Подлипаева, д.1.

ИНДЕКС 156010
КФК
группа

6
этаж
этаж 6
164, 165, 166, 167

жилой комплекс
ЧЕМПИОН