3-комн. квартира № 92 пл. 80,7 м²

Город	Адрес	Дом	Квартира	Этаж	Комнат	Площадь	Стоимость м²	Дата сдачи
Кострома	ЖК "ЧЕМПИОН" (Паново)	5	№92	6/9	3	80,7 / 39,6 / 14,3 м²	58 400	

Стоимость

4 712 880 ₽

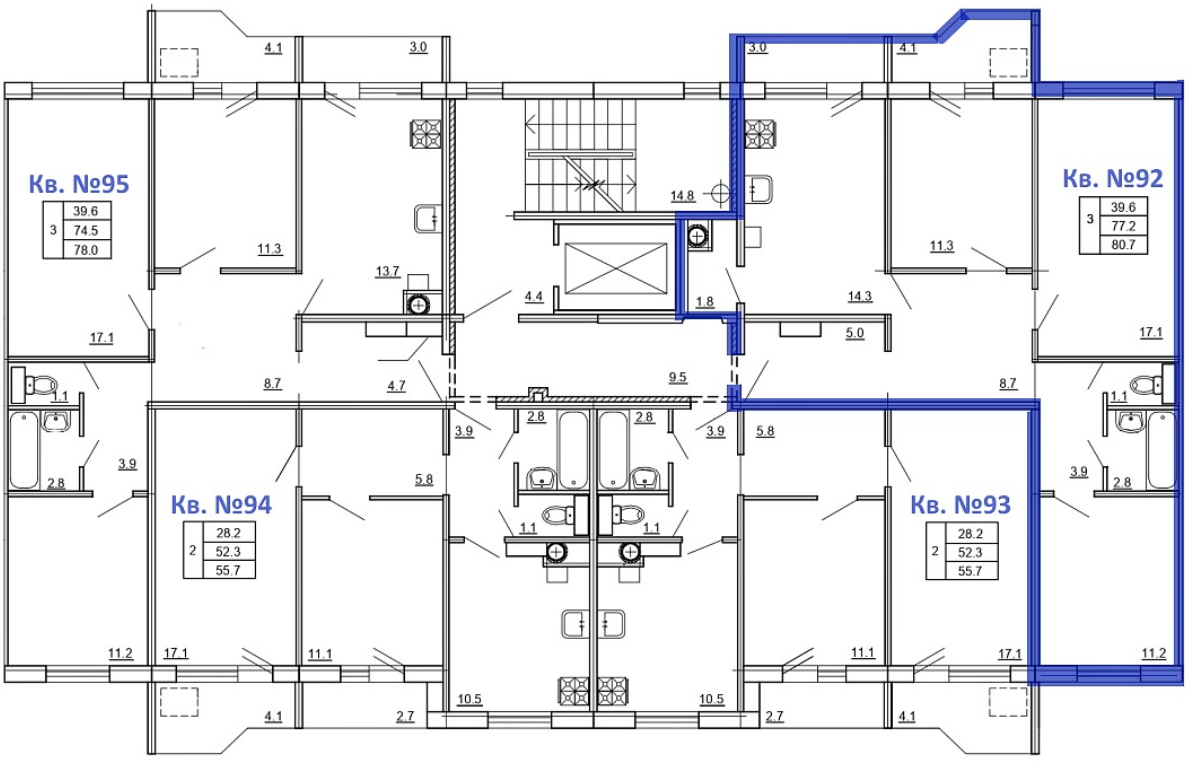

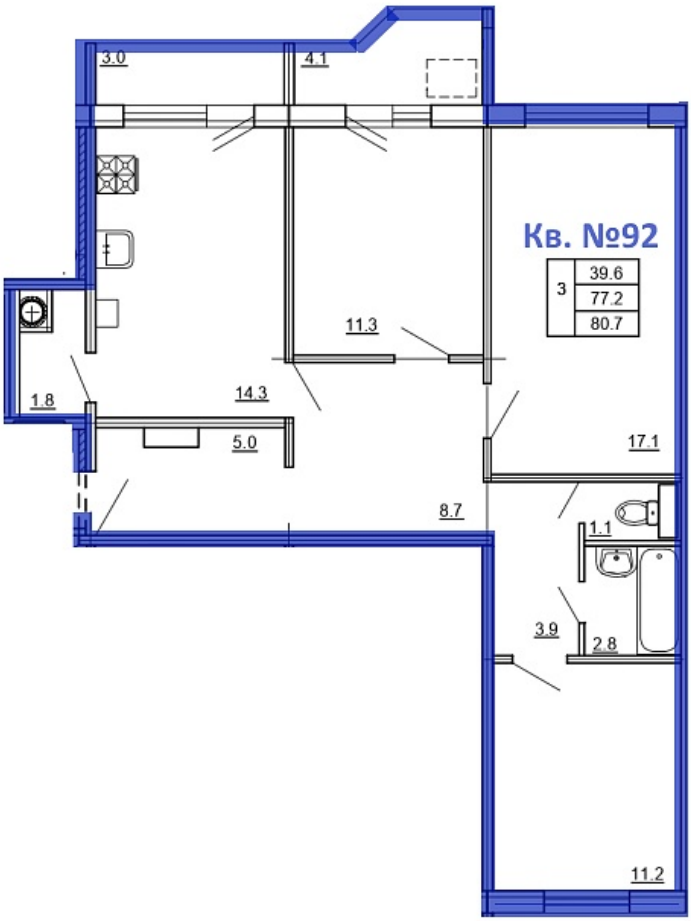

Трёхкомнатная квартира в ЖК Чемпион от ЗАСТРОЙЩИКА!

Подходит под ипотеку с господдержкой !!!

Жилой комплекс ЧЕМПИОН расположен в заволжском районе Костромы, в микрорайоне Паново.

ЧЕМПИОН – это комплекс из 17 многоэтажных домов, построенный по принципу «город в городе».

На территории ЖК появится собственная школа на 1100 учеников, детский сад на 240 мест, магазины, спортивные площадки.

Рядом с ЖК проходит лыжная трасса, а из окон открывается прекрасный вид на березовую рощу

Квартиры в новостройках от группы компаний «КФК», которая была основана в 2005 году и сделала своей концепцией возведение качественных и удобных для жизни домов.