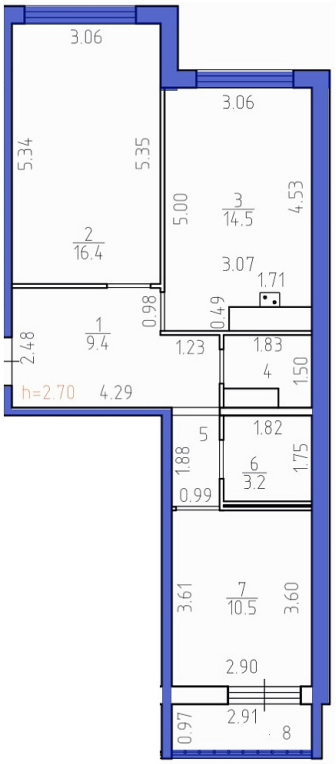
2-комн. квартира № 25 пл. 59,6 м²

Город	Адрес	Дом	Квартира	Этаж	Комнат	Площадь	Стоимость м²	Дата сдачи
Кострома	ЖК "ЧЕМПИОН" (Паново)	3	№25	7/9	2	59,6 / 26,9 / 14,5 м²	68 500	

Стоимость

4 082 600 ₽





Квартира в ЖК Чемпион от ЗАСТРОЙЩИКА! Подходит под ипотеку с господдержкой !!! Жилой комплекс ЧЕМПИОН расположен в заволжском районе Костромы, в микрорайоне Паново. ЧЕМПИОН – это комплекс из 17 многоэтажных домов, построенный по принципу «город в городе». На территории ЖК появится собственная школа на 1100 учеников, детский сад на 240 мест, магазины, спортивные площадки. Рядом с ЖК проходит лыжная трасса, а из окон открывается прекрасный вид на березовую рощу Квартиры в новостройках от группы компаний «КФК», которая была основана в 2005 году и сделала своей концепцией возведение качественных и удобных для жизни домов. На сегодняшний день группа компаний «КФК» реализует крупномасштабные проекты, целые жилые комплексы с организацией инфраструктуры, придомовых территорий и дорог. Ипотечные программы от банков-партнеров, помощь в подаче заявки, одобрение ипотеки, регистрация и заключение сделки, бесплатные консультации в едином офисе на ул. Подлипаева, д. 1 Безопасная сделка по квартире с эскроу-счетом. Проектная декларация размещена на сайте наш.дом .рф