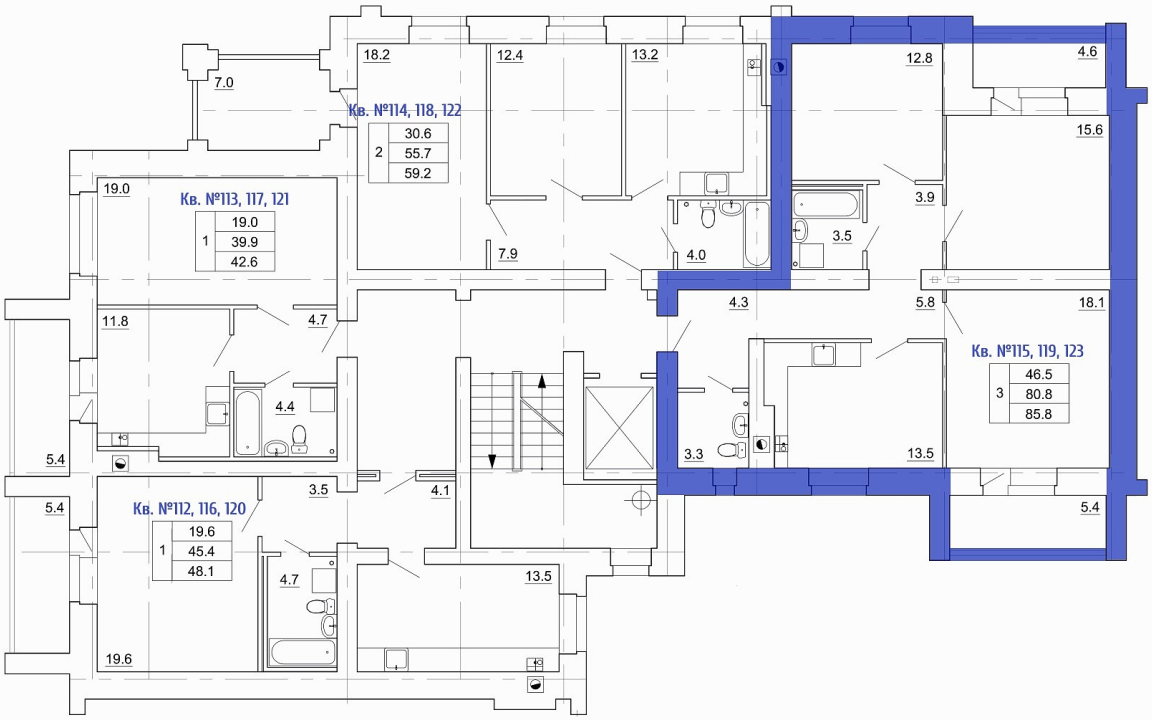
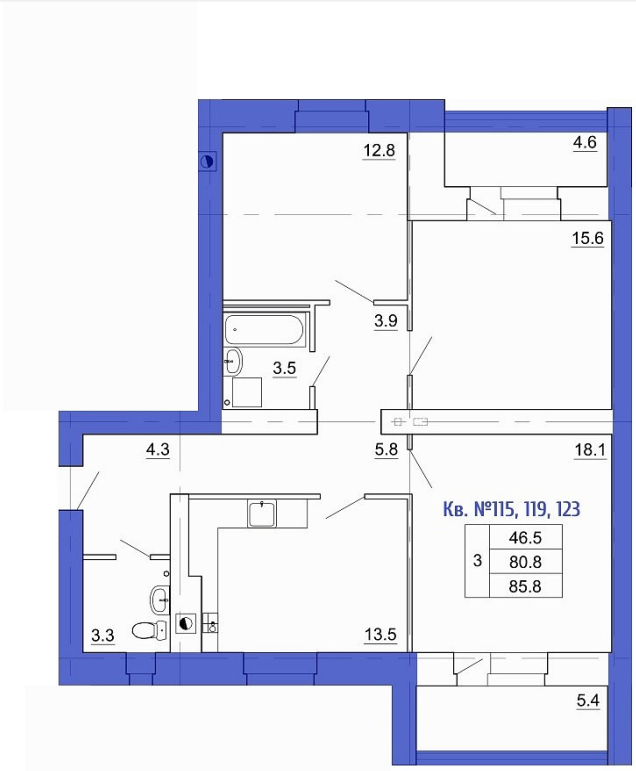
3-комн. квартира № 119 пл. 85,8 м²

Город	Адрес	Дом	Квартира	Этаж	Комнат	Площадь	Стоимость м²	Дата сдачи
Кострома	ЖК "ЧЕМПИОН" (Паново)	1	№119	3/9	3	85,8 / 46,5 / 13,5 м²	70 700	

Стоимость

6 066 060 ₽





Группа компаний «КФК» предлагает квартиру в строящемся многоэтажном доме в ЖК «Чемпион». Комплекс располагается в быстро развивающемся районе города – в Заволжье. В «Чемпионе» Вы можете **купить квартиру в Костроме** без посредников и комиссий.

О доме

Дом №1 в ЖК «Чемпион» строится во втором квартале строительства. Дома в первом квартале сданы в 2021 году.

Дом панельный с кирпичной секцией, располагается ближе других к парк-отелю «АЗИМУТ» и лыжно-роллерной трассе. Это девятиэтажный дом с панорамным остеклением лоджий и АОГВ в каждой квартире. Подъезды будут оборудованы всем необходимым: лифты, пандусы, удобные лестничный пролеты.

Инфраструктура

Жилой комплекс «Чемпион» располагается в мкр. «Паново», где в шаговой доступности располагается множество объектов социально-значимой инфраструктуры, объектов торговли и развлекательных заведений.

В радиусе 1 километра располагается ТРЦ «Паново», супермаркеты «Пятерочка», «Высшая лига» и «Десяточка», медицинские центры: «Стоматология для всех», «СИТИЛАБ», Реабилитационный центр и прочие. Также рядом располагаются школы №9 и №12, детские сады №28, №38 и другие, различные детские развивающие центры, а также кафе и рестораны.

Комфортная транспортная инфраструктура: выезды на ул. Магистральную, автобусные остановки в шаговой доступности (№10, №32, №22, №94, №57, №15 и т.д.)