Однокомнатная квартира 31 м2, ул. Панинская, дом 2, корп.1

Город	Адрес	Дом	Этаж	Комнат	Площадь	Стоимость м^2
Кострома	Костромской	2к1	2	1	31 / 15 / 8 м²	

Стоимость

3 870 000 ₽

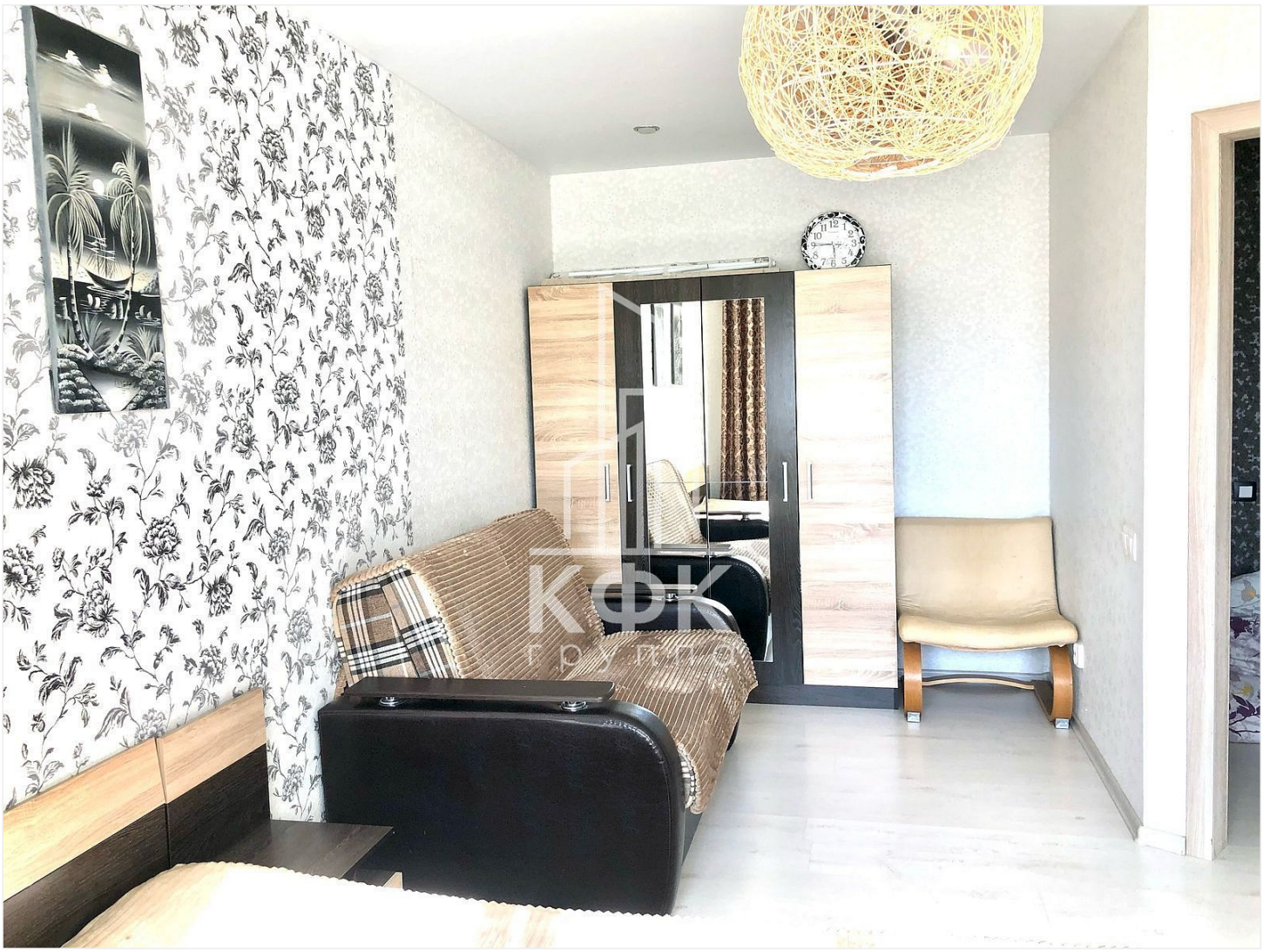

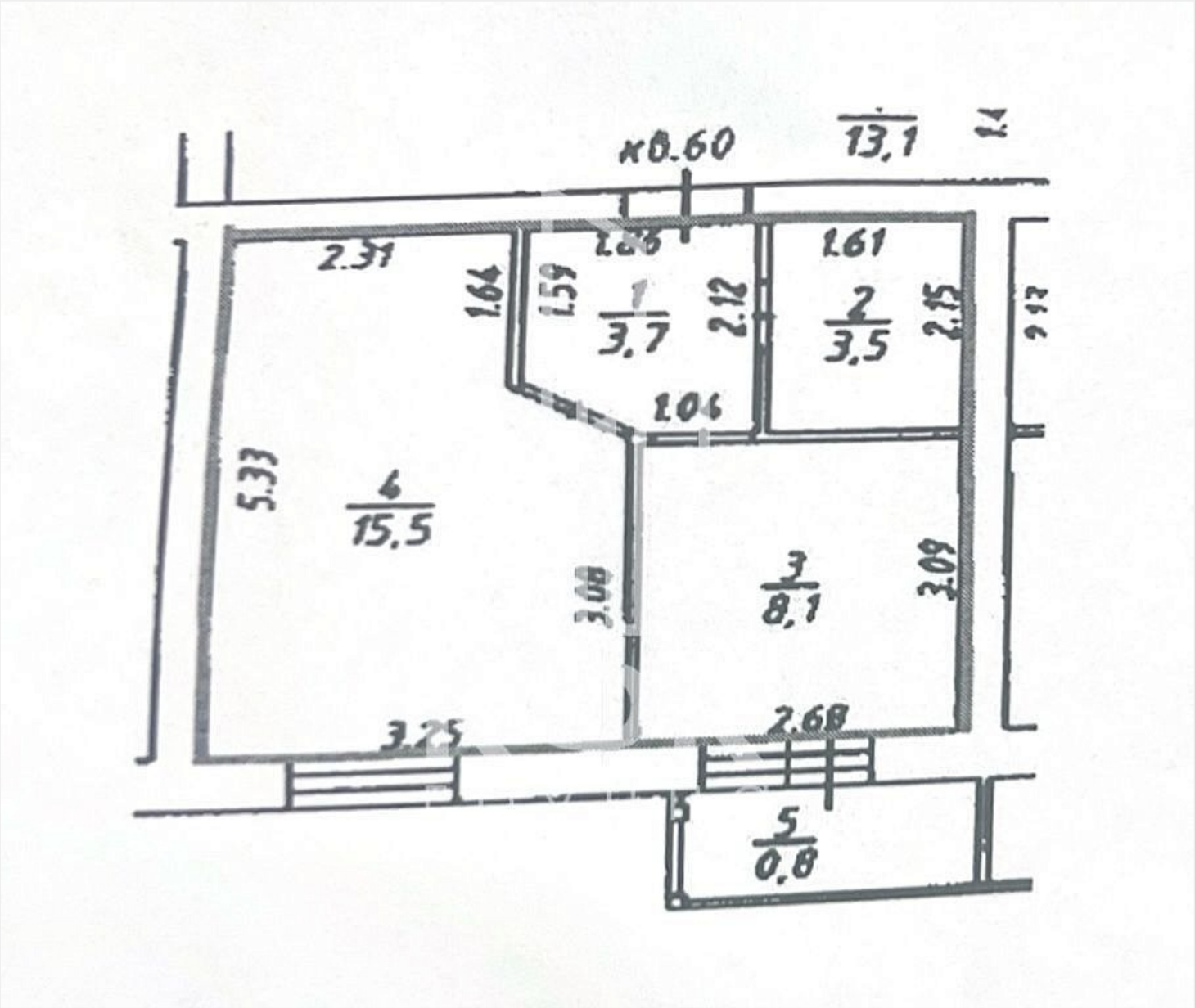

 СРОЧНАЯ продажа. ????Однокомнатная квартира с индивидуальным отоплением, полностью готовая к проживанию. ????Трех этажный кирпичный дом (2 этаж). Год постройки 2017. Квартира находится в экологически чистом районе. В шаговой доступности лес, речка, пляж. Общая площадь квартиры 3017 кв.м. Жилая 15,6 кв.м. Кухня 8,1 кв.м. Просторный балкон с выходом из кухни (без ремонта, не остеклен) ????Низкие коммунальные платежи (до 2800 руб./месяц в зимний период). ????В ПОДАРОК остается вся корпусная мебель (кровать с матрасом, диван, 2 тумбы, комод, плательный шкаф), кухонный гарнитур, варочная поверхность, кухонные стол и стулья, стиральная машина. В квартире проведено кабельное телевидение. 2024 г. была замена газового котла на новый. В квартире выполнен качественный евроремонт: ванна в кафеле, на полу в кухне положен каменный ламинат, по всей квартире качественный ламинат. ????Район с развитой инфраструктурой (школа, дет.поликлиника, дет.сад, все сетевые магазины), в 5 минутах остановка общественного транспорта, поблизости ТЦ "Галерея". ????????Квартира без обременений , с чистой юридической историей, 1 собственник (в собственности с года основания) . Возможна продажа в ипотеку.

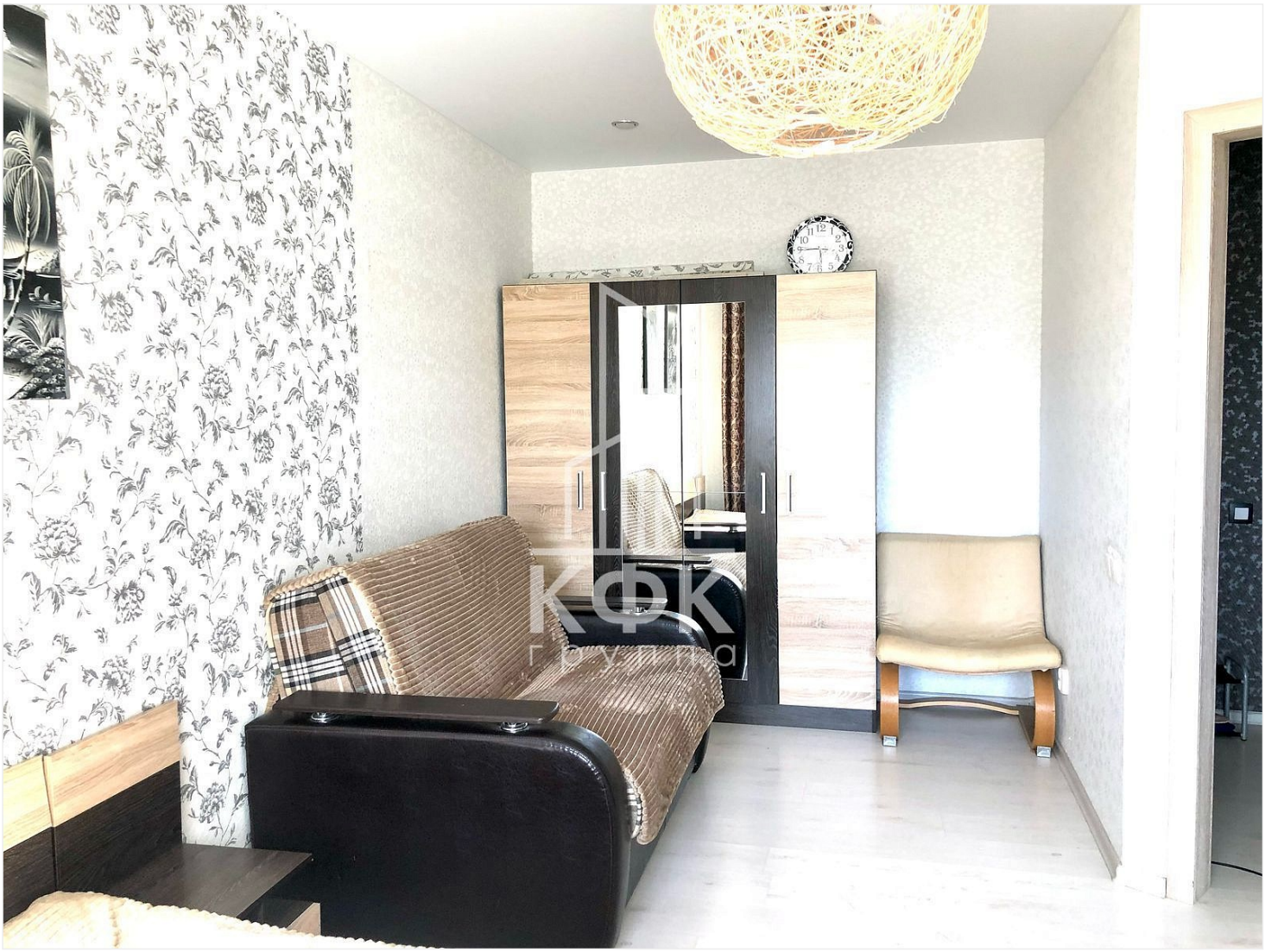
КФК
группа

У НАС
НЕ КУРЯТ

КФК
ГРУППА

КФК
группа

КФК
группа

КФК
группа

INDESIT
DAEWOO
КФК
группа

КФК
группа

КФК
группа

БОЛЬШАЯ, УДОБНАЯ

ПАРКОВКА