

**ОБЩЕСТВО С ОГРАНИЧЕННОЙ ОТВЕТСТВЕННОСТЬЮ
"КФК ПРОЕКТ"**

**Малоэтажный многоквартирный жилой дом на земельном участке с
кадастровым номером 44:27:090704:761 по адресу: Российская
Федерация, Костромская область, городской округ город Кострома,
город Кострома, ул. Московская, 73
Жилой дом №6 по ГП**

ПРОЕКТНАЯ ДОКУМЕНТАЦИЯ

Раздел 3 Архитектурные решения

B2-21-6-AP

Том 3

Изм.	№ док.	Подп.	Дата

2022

ОБЩЕСТВО С ОГРАНИЧЕННОЙ ОТВЕТСТВЕННОСТЬЮ
"КФК ПРОЕКТ"

Малоэтажный многоквартирный жилой дом на земельном участке с кадастровым номером 44:27:090704:761 по адресу: Российская Федерация, Костромская область, городской округ город Кострома, город Кострома, ул. Московская, 73
Жилой дом №6 по ГП

ПРОЕКТНАЯ ДОКУМЕНТАЦИЯ

Раздел 3 Архитектурные решения

B2-21-6-AP

Том 3

Генеральный директор



A handwritten signature in blue ink, appearing to be "А.Б. Смирнов".

А.Б.Смирнов

2022

Взам. инв. №	
Подп. и дата	
Инв. № подл.	

СОДЕРЖАНИЕ ТОМА 3

Обозначение	Наименование	Примечание
B2-21-6-AP-C	Содержание тома 3	
B2-21-6-AP.ТЧ	Текстовая часть	
B2-21-6-AP.ГЧ	Графическая часть	

Взам. инв. №						
	Подп. и дата					
Инв. № подл.	B2-21-6-AP-C					
	Изм.	Кол.уч	Лист	№док	Подпись	Дата
	Разработал	Смирнова				
	Н.контроль	Шошин				
ГИП	Рытов					
Содержание тома 3			Стадия	Лист	Листов	
			П	1		
			ООО "КФК Проект"			

ТЕКСТОВАЯ ЧАСТЬ

а) описание и обоснование внешнего и внутреннего вида объекта капитального строительства, его пространственной, планировочной и функциональной организации.

Четырехэтажное здание состоит из трех панельных блок-секций, разработанных на основе блок-секций серии 121М-II. Секции отделены друг от друга глухими стенами. В жилом доме размещаются 1-2-х комнатные квартиры, имеющие комфортабельное планировочное решение. Количество и номенклатура квартир приняты согласно задания на проектирование. Планировочная структура здания согласована с заказчиком.

б) обоснование принятых объемно-пространственных и архитектурно-художественных решений, в том числе в части соблюдения параметров разрешенного строительства, его пространственной, планировочной и функциональной организации.

В здании расположено техническое подполье, в котором предусматривается прокладка инженерных сетей и помещение водомерного узла, расположенное в блок-секции в осях "3-4". Из техподполья предусмотрены выходы непосредственно наружу. Входы в подъезды осуществляются со стороны дворовой территории. Входная группа состоит из тамбура и входной площадки с лестничным маршем и вертикальным подъемником. Входная площадка защищена навесом. Рядом с входным элементом расположены помещения общественного назначения с выходом наружу: электрощитовая, колясочная, помещение уборочного инвентаря. Ширина и высота ступеней лестничных маршей составляет соответственно 300 и 150 мм. Уклон лестницы – 1:2. Ширина марша 1050 мм (согласно п.4.4.1 СП1.13130.2020). Расстояние между маршами лестницы и поручнями ограждений составляет в свету 220 мм. Естественное освещение лестничных клеток через оконные проемы площадью не менее 1,2 м² на каждом этаже. Из лестничной клетки есть выход на кровлю через противопожарный люк и дверь. Помещение выхода на кровлю имеет высоту 1,9 м. Двери внутренние - деревянные (по ГОСТ 475-2016), металлические (по ГОСТ 31173-2016), входные в подъезд - из алюминиевых сплавов (по ГОСТ 23747-2015), оборудованные доводчиком. Внутриквартирные двери устанавливаются силами дольщиков. Высота жилого этажа от пола до потолка составляет 2,5 м. Перед лестничной клеткой на каждом этаже предусмотрена пожаро-безопасная зона. Обеспечение пожарной безопасности выполнено в соответствии с требованиями «Технического регламента о требованиях пожарной безопасности», СП 1.13130.2020 «Системы противопожарной защиты. Эвакуационные пути и выходы», СП 4.13130.2013 "Системы противопожарной защиты, Ограничение распространения пожара на объектах защиты. Требования к объемно-планировочным и конструктивным решениям.»

в) описание и обоснование использованных композиционных приемов при оформлении фасадов и интерьеров объекта капитального строительства.

Общая пластика объема панельных секций решена за счет лоджий сложной конфигурации и вертикального остекления. Наружные стеновые панели и парапет здания окрашены фасадными красками с использованием разных колеров. Свето-прозрачная конструкция входного тамбура выполнена в одной цветовой гамме с оконными блоками.

г) описание решений по отделке помещений основного, вспомогательного, обслуживающего и технического назначения.

Внутренняя отделка жилой части:
Потолки и внутренние стены всех квартир - без отделки. Полы: без верхнего отделочного слоя. Чистовую отделку выполняет собственник квартир с учетом монтажа звукоизоляции в конструкции пола с соблюдением требований по звукоизоляции. Межквартирные стены и перегородки должны иметь индекс изоляции воздушного шума не ниже 52 дБ. Перегородки между санузлом и комнатой одной квартиры должны иметь индекс изоляции воздушного шума не ниже 47 дБ. Внутренняя отделка помещений вспомогательного, обслуживающего и технического назначения: Потолки: лестничных клеток, холлов, внеквартирных коридоров - улучшенная вододисперсионная покраска.

Взам. инв. №								
	Подп. и дата							
Инв. № подл.	B2-21-6-AP.TЧ							
	Изм.	Кол.уч	Лист	№док	Подпись	Дата		
	Разработал	Смирнова						
	Н.контроль	Шошин						
	ГИП	Рытов						
Текстовая часть						Стадия	Лист	Листов
						П	1	3
						ООО "КФК Проект"		

Стены этих помещений - покраска улучшенной водоэмульсионной краской. Потолок и стены входного тамбура обшиваются металлическим сайдингом. Стены лестничного холла первого этажа облицевать плиткой на всю высоту. Выше отм. +2.700 выполнить "сапожок" из керамогранитной плитки высотой 150 мм. Полы этих помещений - керамогранитная плитка KE RAMA MARAZZI или аналог на плиточном клее с затиркой швов с шероховатой поверхностью.

Потолок и стены водомерного узла, электрощитовой, колясочной, уборочного инвентаря и выхода на кровлю - простая водоэмульсионная покраска. Полы - керамогранитная плитка. Отделку всех помещений рекомендуется принять светлых оттенков.

д) описание архитектурных решений, обеспечивающих естественное освещение помещений с постоянным пребыванием людей.

В квартирах обеспечивается требуемая непрерывная продолжительность инсоляции которая составляет не менее 2 часов, что соответствует требованиям СанПин 1.2.3685-21. По расчету КЕО комнат и кухонь составляет не менее требуемых 0,5% по СП 52.13330.2016 "Естественное и искусственное освещение".

е) описание архитектурно-строительных мероприятий, обеспечивающих защиту от шума, вибрации и другого воздействия.

Оконные блоки - из пятикамерного ПВХ профиля с заполнением двойным стеклопакетом обеспечивают нормативный уровень индекса изоляции в соответствии с СП 51.13330.2011 "Защита от шума".

з) описание решений по декоративно-художественной и цветовой отделке интерьеров.

В цветовой отделке интерьера мест общего пользования используются краски светлых тонов. Разработка интерьеров заданием на проектирование не предусматривается.

ХАРАКТЕРИСТИКА НАРУЖНОЙ ОТДЕЛКИ

Отделка панелей покраска фасадными красками колер F 167 (белый цвет), K 082 (оранжевый цвет), S 168 (серый цвет).

Расшивка швов, декоративный наличник и контур панели покраска фасадными красками согласно цветового решения

Парапет штукатурка с покраской фасадными красками колер F 167 (белый цвет), K 082 (оранжевый цвет), S 168 (серый цвет). Возможна замена на облицовку профилем листом с полимерным покрытием.

Стены боковые и задние стенки лоджий покраска фасадными красками белого цвета (колер F 167) (внутри) и колер S 168 (снаружи).

Нижние поверхности и торцы плит лоджий затереть цементным раствором и окрасить фасадными красками в белый цвет.

Цоколь покраска фасадными красками колер L167 (темно-серый цвет).

Металлические ограждения входов и парапета окрасить нитроэмалью красного цвета.

Козырек, парапет входного элемента профнастил темно-серого цвета, покраска металлических элементов козырька нитроэмалью цвета антрацит.

Рамы витражного остекления снаружи красного цвета, с внутренней стороны белого цвета.

Рамы оконных блоков, витража тамбура, наружные двери цвет антрацит.

Инд. № подл.	Подпись и дата	Взам. инв. №
--------------	----------------	--------------

Изм.	Кол.уч.	Лист	№ док.	Подпись	Дата	B2-21-6-AP.TЧ	Лист
							2



Технико-экономические показатели				
№п/п	НАИМЕНОВАНИЕ ПОКАЗАТЕЛЯ		Ед. изм.	Всего на дом
1	Количество секций		шт.	3
2	Количество квартир		шт.	48
3	в том числе	1-комнатных	шт.	24
		2-комнатных	шт.	24
4	Жилая площадь		м ²	1089,6
5	Площадь квартир		м ²	2263,2
6	Общая площадь квартир:	с понижающим коэффициентом	м ²	2356,8
		без понижающего коэффициента		2448,0
7	Площадь застройки		м ²	919,7
8	Строительный объем выше отм. 0.000		м ³	8936,5
9	Строительный объем ниже отм. 0.000		м ³	1560,8
10	Строительный объем общий		м ³	10497,3
11	Площадь жилого здания		м ²	3090,0
12	Этажность здания			4
13	Количество этажей			4
14	Степень огнестойкости здания			II
15	Класс конструктивной пожарной опасности			C0
16	Уровень ответственности здания			норм.
17	Класс функциональной пожарной опасности			Ф 1.3

Инд. № подл.	Подпись и дата	Взам. инв. №

Изм.	Кол.уч.	Лист	№ док.	Подпись	Дата	B2-21-6-AP.TЧ	Лист
							3

ВЕДОМОСТЬ ГРАФИЧЕСКОЙ ЧАСТИ

Лист	Наименование	Примечание
1	Ведомость графической части	
2	План техподполья (блок-секции в осях "1-3")	
3	План техподполья (блок-секция в осях "3-4")	
4	План 1 этажа. Фрагмент плана 1-го этажа (для бл.-сек. в осях "3-4"). Фрагмент плана 2-го этажа.	
5	План типового этажа.	
6	План кровли на отм. +12,400. Фрагмент плана кровли.	
7	Разрез 1-1.	
8	Разрез 2-2.	
9	Фасад 1-4. Фасад А-Л. Цветовое решение.	
10	Фасад 4-1. Фасад Л-А. Цветовое решение.	

Взам. инв. №								
Подп. и дата								
	B2-21-6-AP.ГЧ							
Изм.	Кол.уч	Лист	№док	Подпись	Дата	Малоэтажный многоквартирный жилой дом на земельном участке с кадастровым номером 44:27:090704:761 по адресу: Российская Федерация, Костромская область, городской округ город Кострома, город Кострома, ул. Московская, 73. Жилой дом №6 по ГП.		
							Разработал	Смирнова
Инов. № подл.						Стадия	Лист	Листов
						П	1	
					Ведомость графической части		ООО "КФК Проект"	
Н.контроль		Шошин						
ГИП		Рытов						

СОГЛАСОВАНО		Архитект. часть	Водосн. и канал.	Генплан и благ.
Инв. № подл.	Подпись и дата	Строит. часть	Отопл. и вент.	Технол. часть
Взам. инв. №		Теплосн. и газ	Электроснаб.	Гл. спец. по ПБ

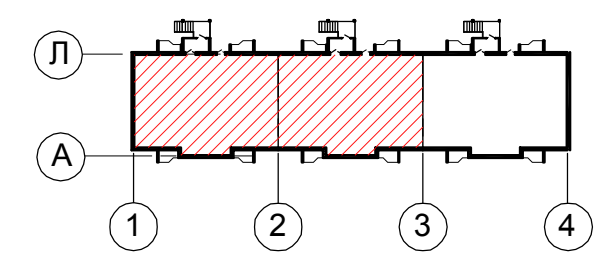
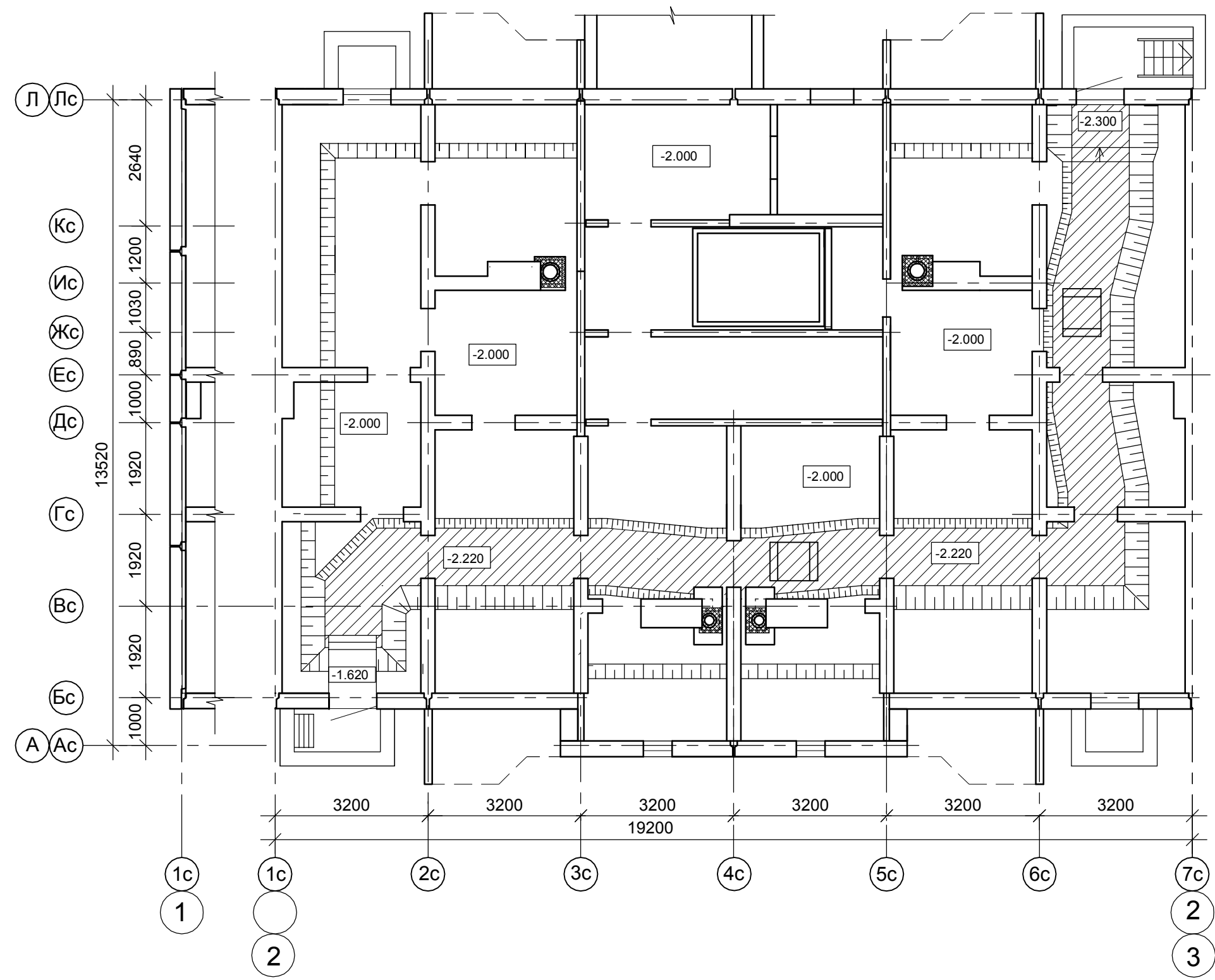

						B2-21-6-AP.ГЧ		
						Малоэтажный многоквартирный жилой дом на земельном участке с кадастровым номером 44:27:090704:761 по адресу: Российская Федерация, Костромская область, городской округ город Кострома, город Кострома, ул. Московская, 73. Жилой дом №6 по ГП.		
Изм.	Кол.уч	Лист	№док	Подпись	Дата	Стадия	Лист	Листов
Разработал		Смирнова		<i>[Signature]</i>		П	2	
Н.контроль	Шошин		<i>[Signature]</i>			План техподполья (блок-секция в осях "1-3")		
ГИП	Рытов		<i>[Signature]</i>					
						ООО "КФК Проект"		

СОГЛАСОВАНО					
Архитект. часть	Водосн. и канал.	Генплан и благ.	Строит. часть	Отопл. и вент.	Технол. часть
Теплосн. и газ	Электроснаб.	Гл. спец. по ПБ			
Инв. № подл.	Подпись и дата	Взам. инв. №			

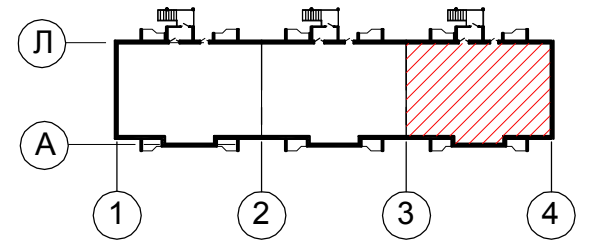
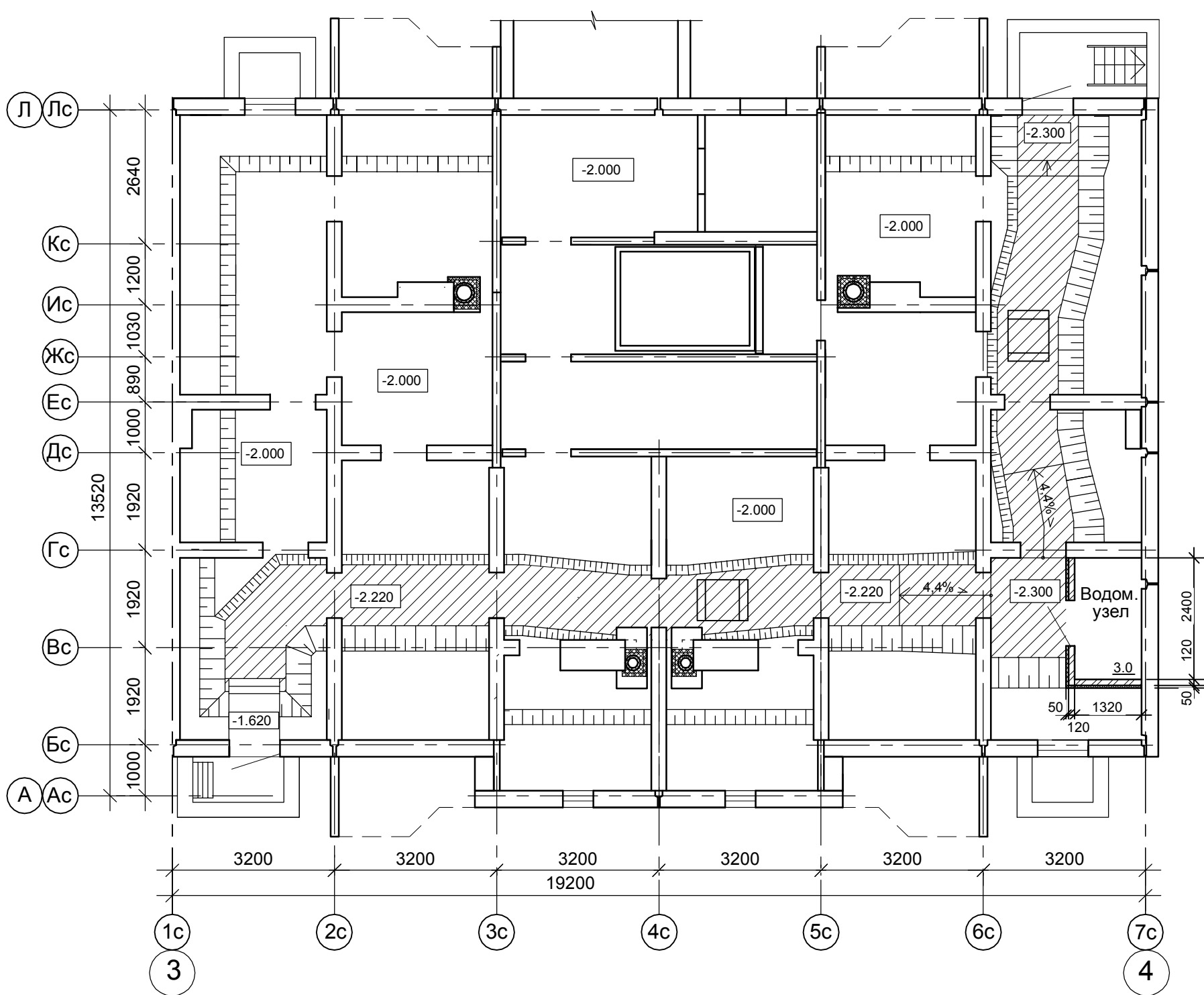

						B2-21-6-AP.ГЧ		
						Малоэтажный многоквартирный жилой дом на земельном участке с кадастровым номером 44:27:090704:761 по адресу: Российская Федерация, Костромская область, городской округ город Кострома, город Кострома, ул. Московская, 73. Жилой дом №6 по ГП.		
Изм.	Кол.уч	Лист	№док	Подпись	Дата	Стадия	Лист	Листов
Разработал		Смирнова		<i>[Signature]</i>		П	3	
Н.контроль	Шошин			<i>[Signature]</i>		План техподполья (блок-секция в осях "3-4")		
ГИП	Рытов			<i>[Signature]</i>				

СОГЛАСОВАНО	Генплан и благ.	
	Технол. часть	
	Гл. спец. по ПБ	
Водосн. и канал.	Водосн. и канал.	
	Отопл. и вент.	
	Электроснаб.	
Архитект. часть	Архитект. часть	
	Строит. часть	
	Теплосн. и газ	
Взам. инв. №	Взам. инв. №	
	Подпись и дата	
Инв. № подл.	Инв. № подл.	
	Подпись и дата	

для бл.-сек. в осях "3-4" -1,200 (8 ступ.)
 для бл.-сек. в осях "2-3" -1,350 (9 ступ.)
 для бл.-сек. в осях "1-2" -1,500 (10 ступ.)

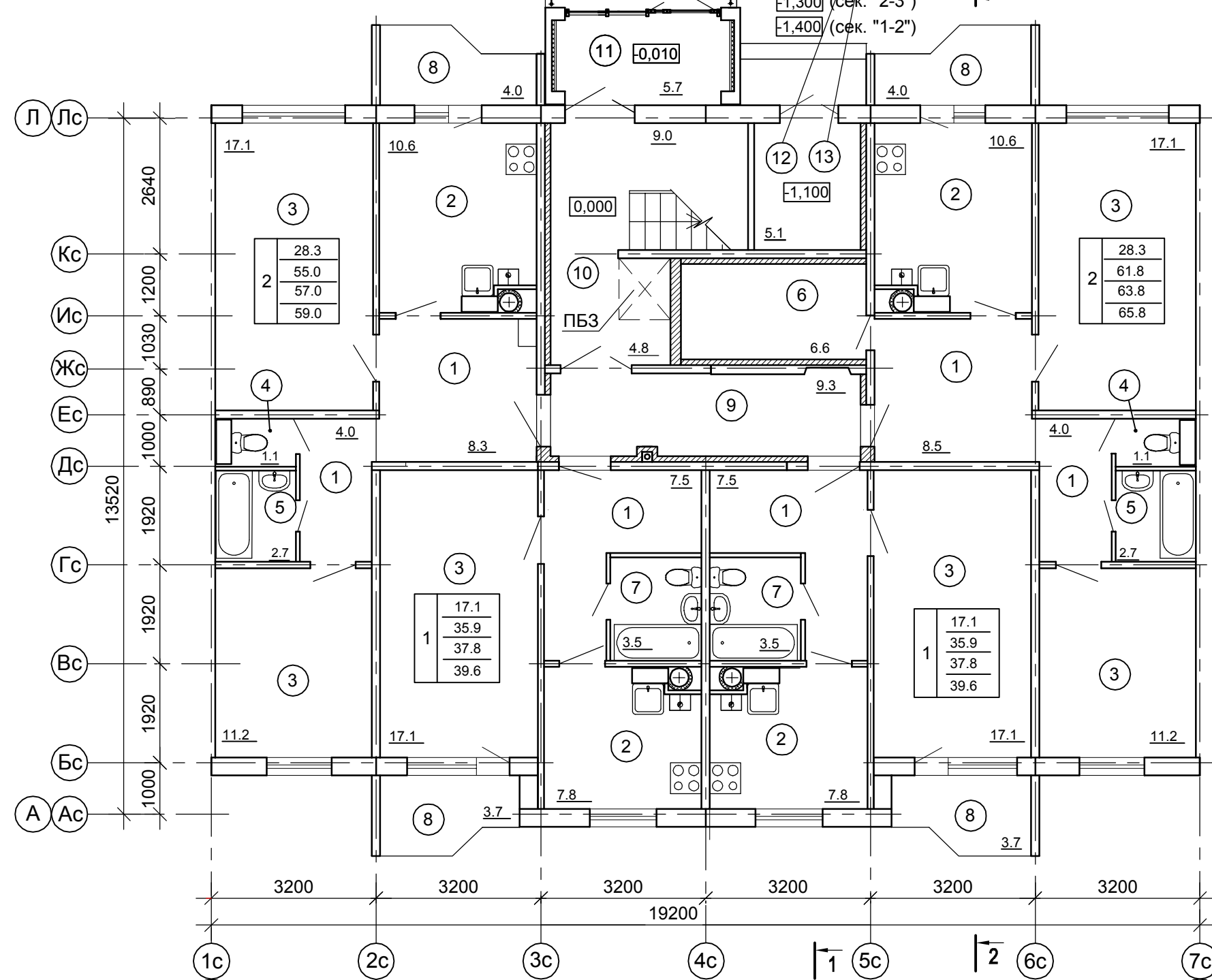

Фрагмент плана 1-го этажа (для бл.-сек. в осях "3-4")

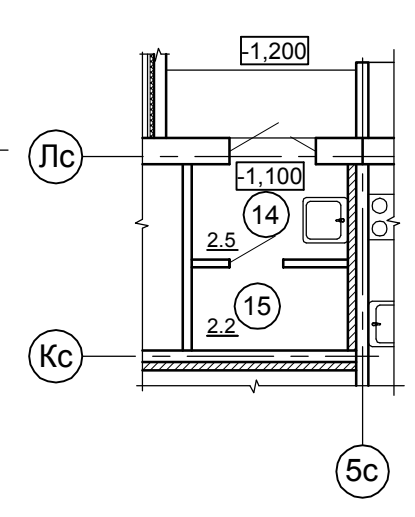

Фрагмент плана 2-го этажа

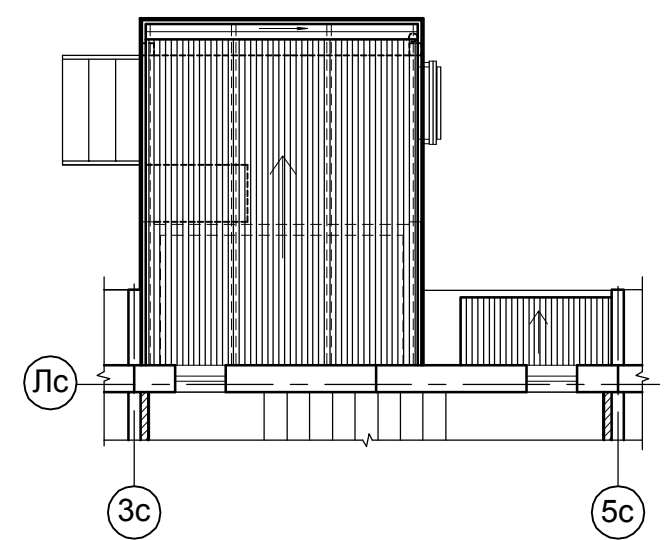

Номер помещ.	Наименование	Площадь, м ² на этаж	Кат. помещ.
1	Прихожие, коридоры	39.8	
2	Кухни	36.8	
3	Жилые комнаты	90.8	
4	Туалеты	2.2	
5	Ванные	5.4	
6	Кладовые	6.6	
7	Совмещ. санузлы	7.0	
8	Лоджии	15.4	
9	Внеквартирный коридор	9.3	
10	Лестница	13.8	
11	Тамбур	5.5	
12	Колясочная	5.1	
13	Помещение электрощитовой	5.1	
14	Помещение уборочн. инвентаря	2.5	
15	Помещение водонагревателя	2.2	

ПРИМЕЧАНИЕ: Разрезы 1-1, 2-2 см. листы АР-8,9.

УСЛОВНЫЕ ОБОЗНАЧЕНИЯ

- ж/б стеновые панели и перегородки
- утепление ячеисто-бетонными блоками толщ. 100мм
- перегородки из ячеисто-бетонных блоков толщ. 200мм
- | | | |
|---|------|---|
| 1 | 17.1 | - жилая площадь квартиры |
| 1 | 35.9 | - площадь квартиры |
| 1 | 37.8 | - общая площадь квартиры с пониж. коэф. |
| 1 | 39.6 | - общая площадь квартиры без пониж. коэф. |

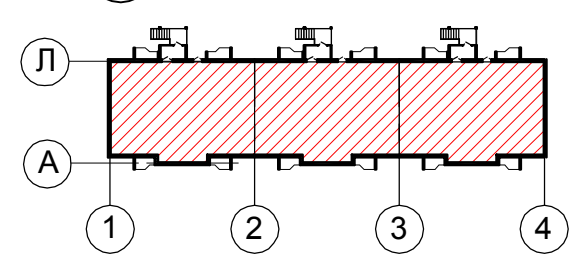

В2-21-6-АР.ГЧ											
Малоэтажный многоквартирный жилой дом на земельном участке с кадастровым номером 44:27:090704:761 по адресу: Российская Федерация, Костромская область, городской округ город Кострома, город Кострома, ул. Московская, 73. Жилой дом №6 по ГП.											
Изм.	Кол.уч.	Лист	№док	Подпись	Дата						
Разработал	Смирнова										
<table border="1"> <tr> <td>Стадия</td> <td>Лист</td> <td>Листов</td> </tr> <tr> <td>П</td> <td>4</td> <td></td> </tr> </table>						Стадия	Лист	Листов	П	4	
Стадия	Лист	Листов									
П	4										
Н.контроль			Шошин								
ГИП			Рытов								
План 1-го этажа Фрагмент плана 1-го этажа (для бл.-сек. в осях "3-4"). Фрагмент плана 2-го этажа.											
ООО "КФК Проект"											

СОГЛАСОВАНО	Генплан и благ.	
	Технол. часть	
Водосн. и канал.	Отопл. и вент.	
	Электроснаб.	
	Архитект. часть	
Строит. часть	Теплосн. и газ	
	Взам. инв. №	
Подпись и дата	Изм.	
	Кол.уч.	
Инв. № подл.	Лист	
	№ док.	

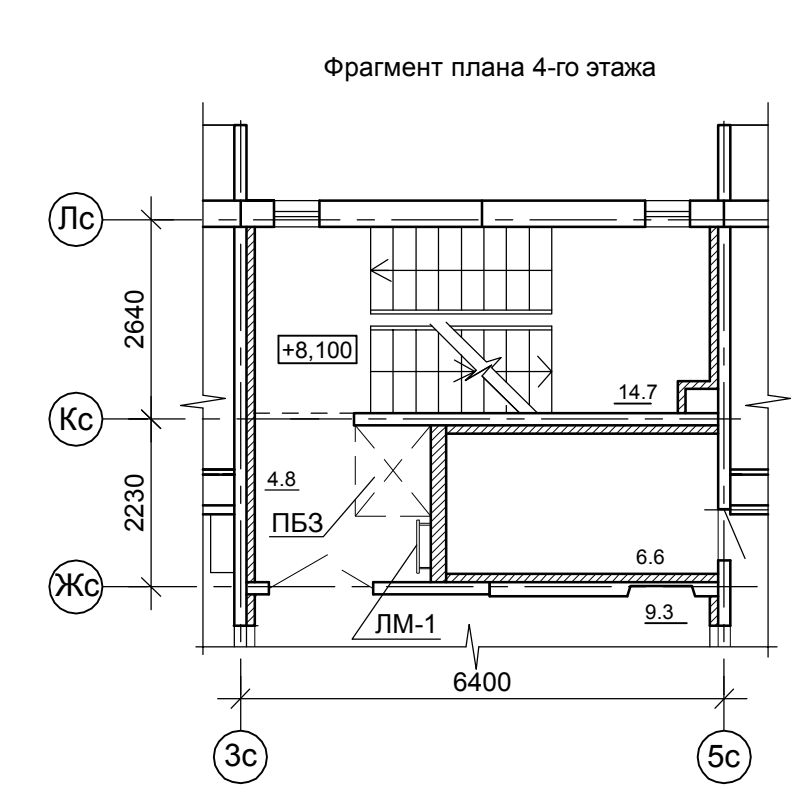
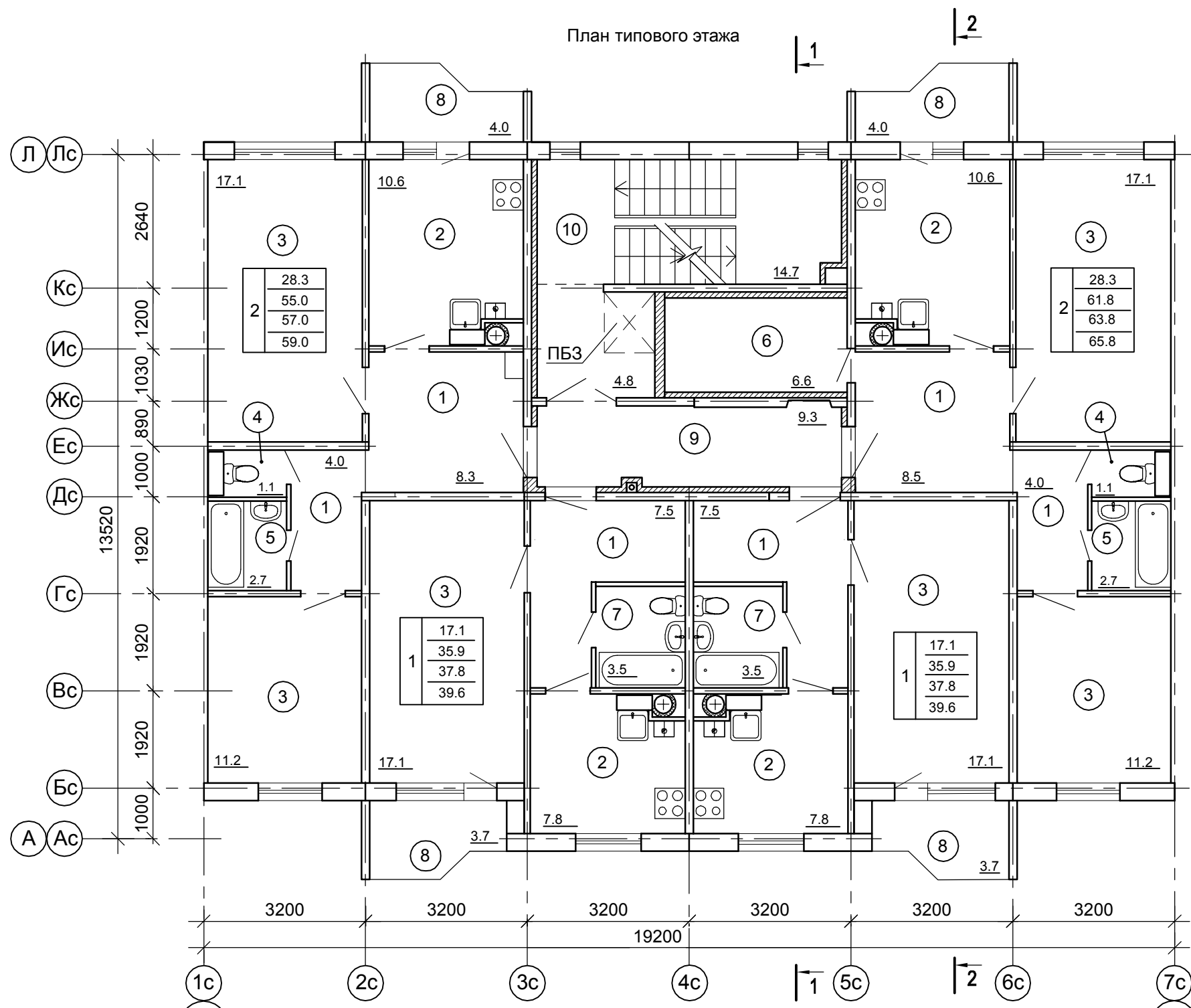

Номер помещ.	Наименование	Площадь, м ² на бл./сек.	Кат. помещ.
1	Прихожие, коридоры	39.8	
2	Кухни	36.8	
3	Жилые комнаты	90.8	
4	Туалеты	2.2	
5	Ванные	5.4	
6	Кладовые	6.6	
7	Совмещ. санузлы	7.0	
8	Лоджии	15.4	
9	Внеквартирный коридор	9.3	
10	Лестница	19.5	

УСЛОВНЫЕ ОБОЗНАЧЕНИЯ

- ж/б стеновые панели и перегородки
- утепление ячеисто-бетонными блоками толщ. 100мм
- перегородки из ячеисто-бетонных блоков толщ. 200мм

1	17.1	- жилая площадь квартиры
	35.9	- площадь квартиры
	37.8	- общая площадь квартиры с пониж. коэф.
	39.6	- общая площадь квартиры без пониж. коэф.

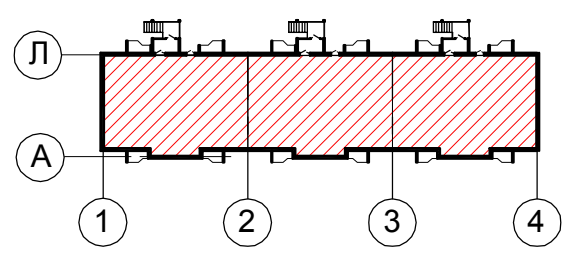

ПРИМЕЧАНИЕ: Разрезы 1-1, 2-2 см. листы АР-8,9.

B2-21-6-AP.ГЧ					
Малоэтажный многоквартирный жилой дом на земельном участке с кадастровым номером 44:27:090704:761 по адресу: Российская Федерация, Костромская область, городской округ город Кострома, город Кострома, ул. Московская, 73. Жилой дом №6 по ГП.					
Изм.	Кол.уч.	Лист	№ док.	Подпись	Дата
Разработал	Смирнова				
Н.контроль			Шошин		
ГИП			Рытов		
План типового этажа Фрагмент плана 4-го этажа			Стадия	Лист	Листов
			П	5	
ООО "КФК Проект"					

СОГЛАСОВАНО			
Архитект. часть	Водосн. и канал.	Генплан и благ.	
Строит. часть	Отопл. и вент.	Технол. часть	
Теплосн. и газ	Электроснаб.	Гл. спец. по ПБ	

Инва. № подл.	Подпись и дата	Взам. инв. №

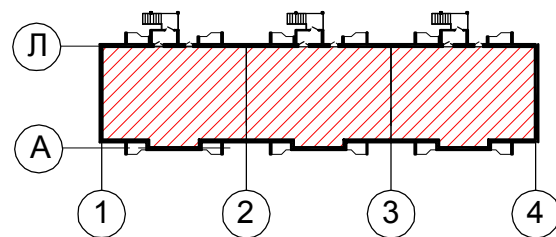
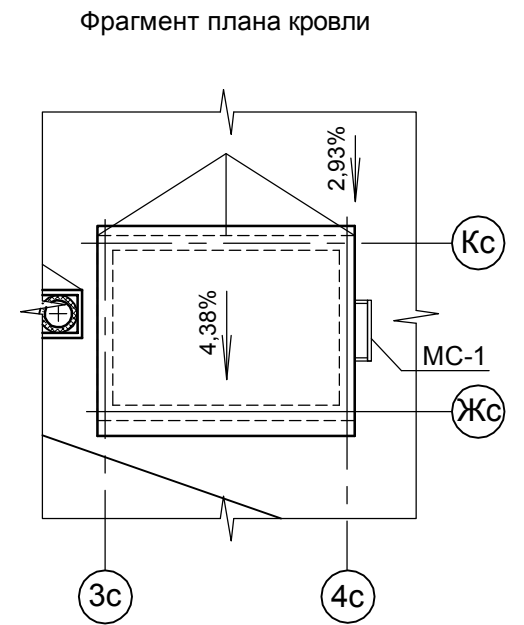
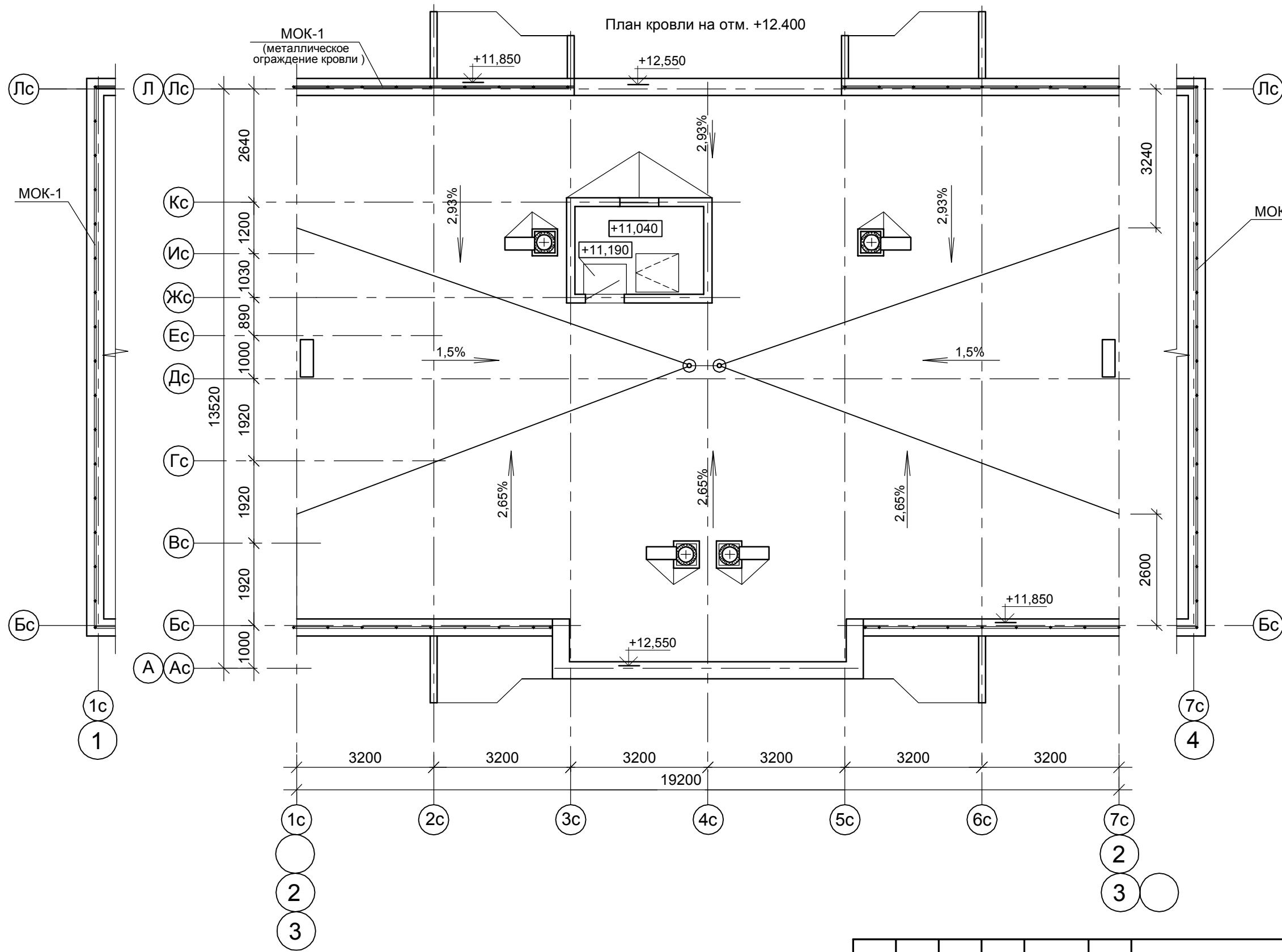

B2-21-6-AP.ГЧ											
Малоэтажный многоквартирный жилой дом на земельном участке с кадастровым номером 44:27:090704:761 по адресу: Российская Федерация, Костромская область, городской округ город Кострома, город Кострома, ул. Московская, 73. Жилой дом №6 по ГП.											
Изм.	Кол.уч	Лист	№док	Подпись	Дата						
Разработал	Смирнова			<i>[Signature]</i>							
			<table border="1"> <tr> <td>Стадия</td> <td>Лист</td> <td>Листов</td> </tr> <tr> <td>П</td> <td>6</td> <td></td> </tr> </table>			Стадия	Лист	Листов	П	6	
Стадия	Лист	Листов									
П	6										
			<table border="1"> <tr> <td>Н.контроль</td> <td>Шошин</td> <td><i>[Signature]</i></td> </tr> <tr> <td>ГИП</td> <td>Рытов</td> <td><i>[Signature]</i></td> </tr> </table>			Н.контроль	Шошин	<i>[Signature]</i>	ГИП	Рытов	<i>[Signature]</i>
Н.контроль	Шошин	<i>[Signature]</i>									
ГИП	Рытов	<i>[Signature]</i>									
			<table border="1"> <tr> <td colspan="2">План кровли на отм +12,400.</td> </tr> <tr> <td colspan="2">Фрагмент плана кровли.</td> </tr> </table>			План кровли на отм +12,400.		Фрагмент плана кровли.			
План кровли на отм +12,400.											
Фрагмент плана кровли.											
			ООО "КФК Проект"								

СОГЛАСОВАНО					
Архитект. часть	Водосн. и канал.	Генплан и благ.	Строит. часть	Отопл. и вент.	Технол. часть
Теплосн. и газ	Электроснаб.	Гл. спец. по ПБ			

Инва. № подл.	Подпись и дата	Взам. инв. №

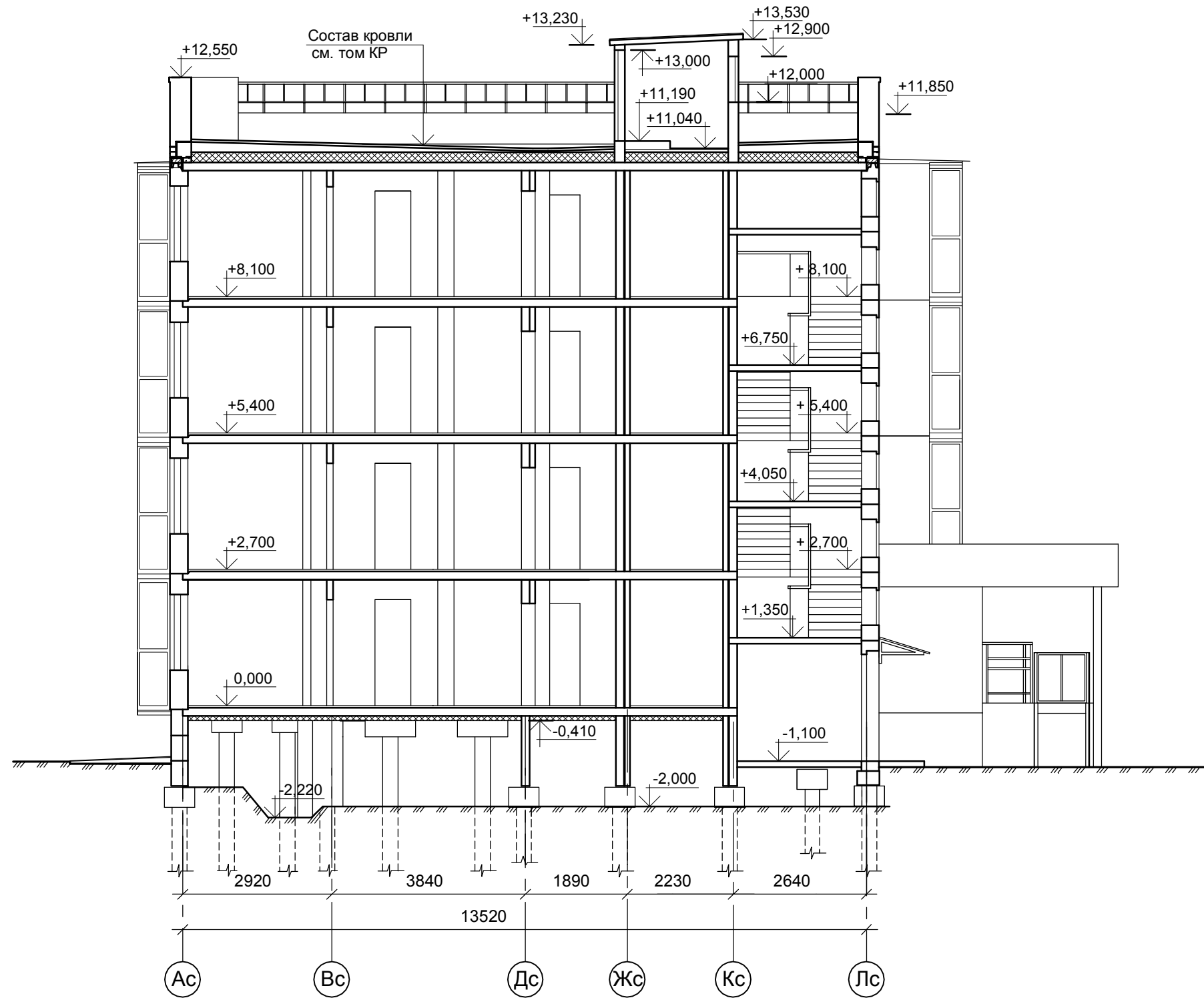

B2-21-6-AP.ГЧ					
Малоэтажный многоквартирный жилой дом на земельном участке с кадастровым номером 44:27:090704:761 по адресу: Российская Федерация, Костромская область, городской округ город Кострома, город Кострома, ул. Московская,73. Жилой дом №6 по ГП.					
Изм.	Кол.уч	Лист	№док	Подпись	Дата
Разработал	Смирнова			<i>[Signature]</i>	
				Стадия	Лист
				П	7
				Листов	
			Н.контроль	Шошин	<i>[Signature]</i>
			ГИП	Рытов	<i>[Signature]</i>
Разрез 1-1				ООО "КФК Проект"	

СОГЛАСОВАНО			
Архитект. часть	Водосн. и канал.	Генплан и благ.	
Строит. часть	Отопл. и вент.	Технол. часть	
Теплосн. и газ	Электроснаб.	Гл. спец. по ПБ	

Инва. № подл.	Подпись и дата	Взам. инв. №

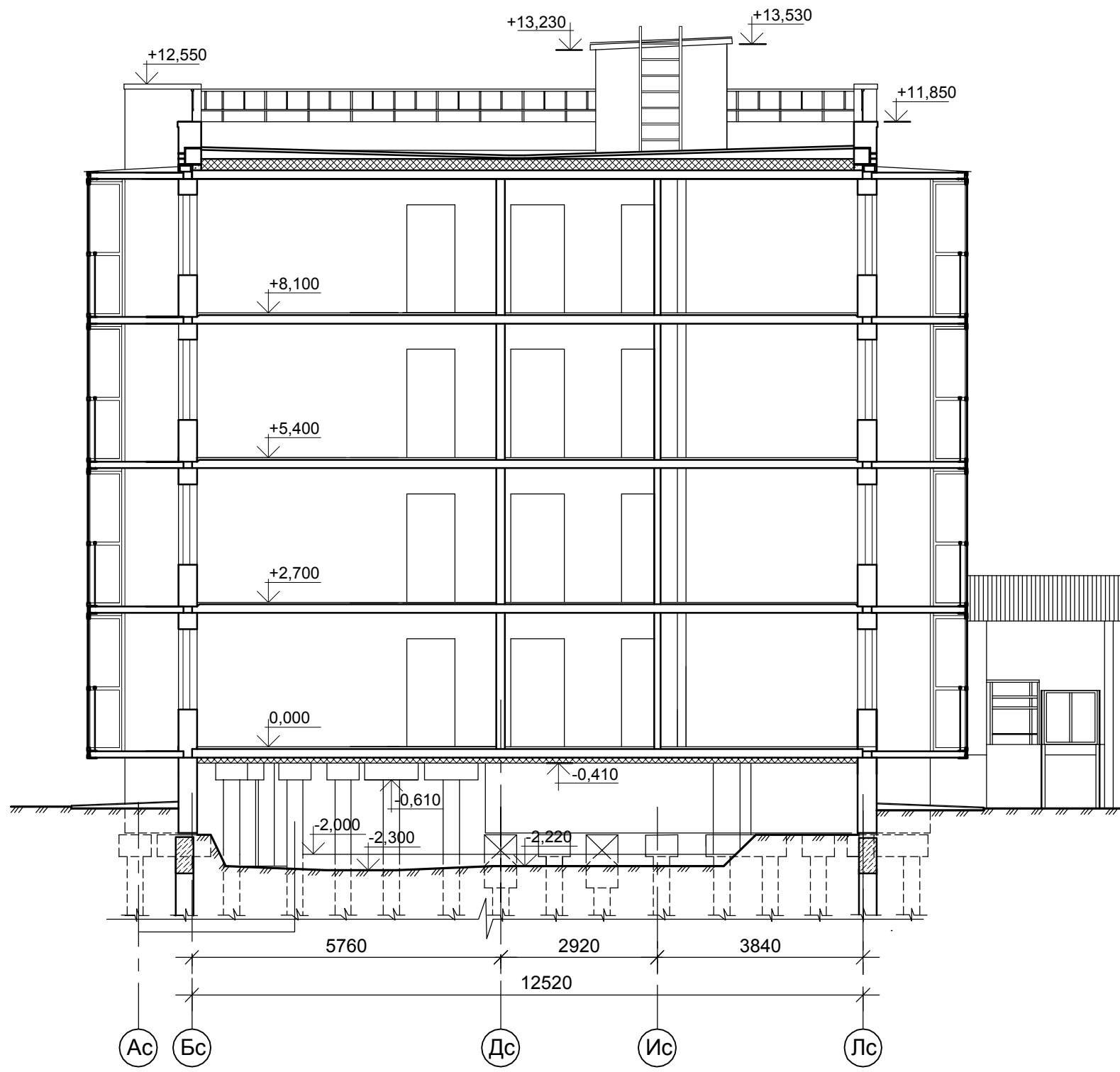

B2-21-6-AP.ГЧ					
Малоэтажный многоквартирный жилой дом на земельном участке с кадастровым номером 44:27:090704:761 по адресу: Российская Федерация, Костромская область, городской округ город Кострома, город Кострома, ул. Московская,73. Жилой дом №6 по ГП.					
Изм.	Кол.уч	Лист	№док	Подпись	Дата
Разработал		Смирнова		<i>[Signature]</i>	
				Стадия	Лист
				П	8
				Разрез 2-2	
				ООО "КФК Проект"	

Фасад 1-4.



Фасад А-Л.

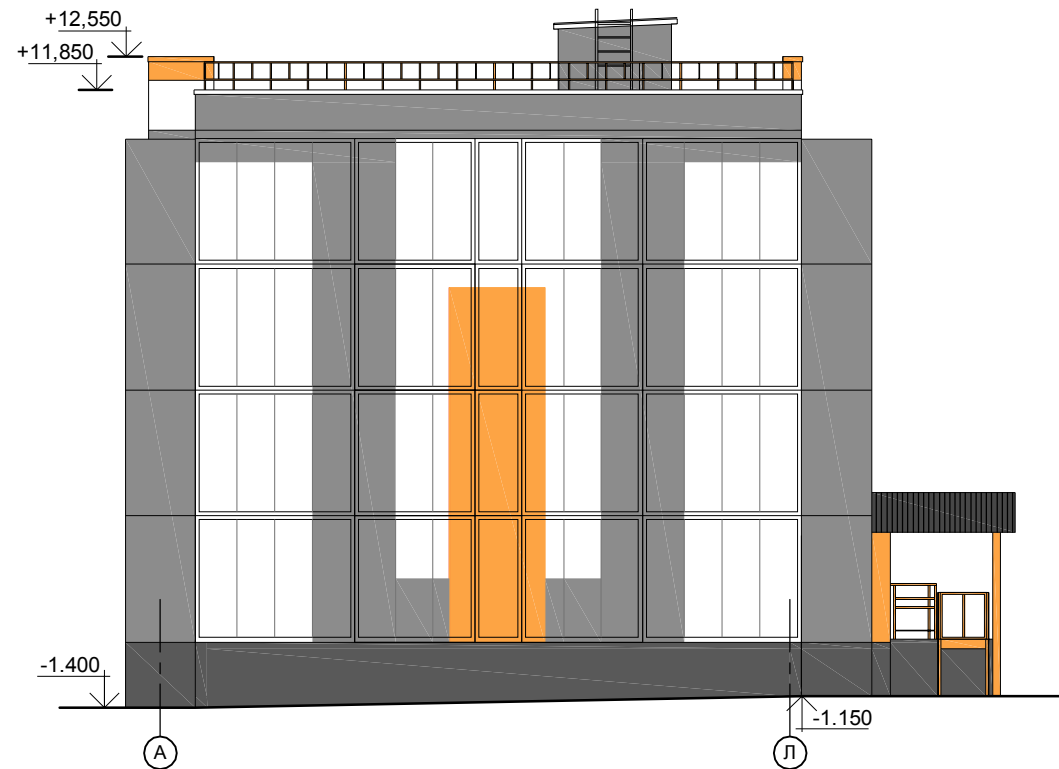

УСЛОВНЫЕ ОБОЗНАЧЕНИЯ

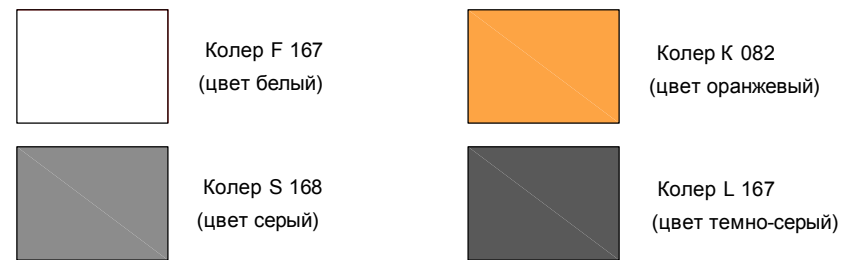

Изм.	Кол.уч	Лист	Недок	Подпись	Дата
Разработал	Смирнова			<i>[Signature]</i>	
Н.контроль	Шошин			<i>[Signature]</i>	
ГИП	Рытов			<i>[Signature]</i>	

Изм.	Кол.уч	Лист	Недок	Подпись	Дата
Разработал	Смирнова			<i>[Signature]</i>	
Н.контроль	Шошин			<i>[Signature]</i>	
ГИП	Рытов			<i>[Signature]</i>	

Изм.	Кол.уч	Лист	Недок	Подпись	Дата
Разработал	Смирнова			<i>[Signature]</i>	
Н.контроль	Шошин			<i>[Signature]</i>	
ГИП	Рытов			<i>[Signature]</i>	

B2-21-6-AP.ГЧ

Малоэтажный многоквартирный жилой дом на земельном участке с кадастровым номером 44:27:090704:761 по адресу: Российская Федерация, Костромская область, городской округ город Кострома, город Кострома, ул. Московская, 73. Жилой дом №6 по ГП.

Изм.	Кол.уч	Лист	Недок	Подпись	Дата
Разработал	Смирнова			<i>[Signature]</i>	
Н.контроль	Шошин			<i>[Signature]</i>	
ГИП	Рытов			<i>[Signature]</i>	

Стадия	Лист	Листов
П	9	

Фасад 1-4. Фасад А-Л.
Цветовое решение.

ООО "КФК Проект"

Формат А3

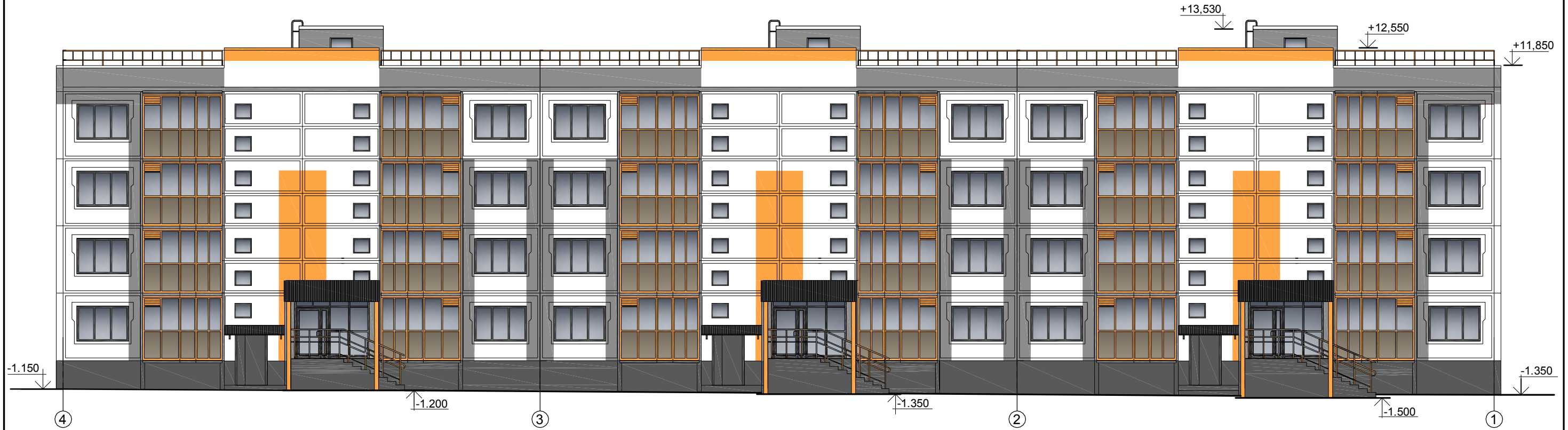

Фасад 4-1.



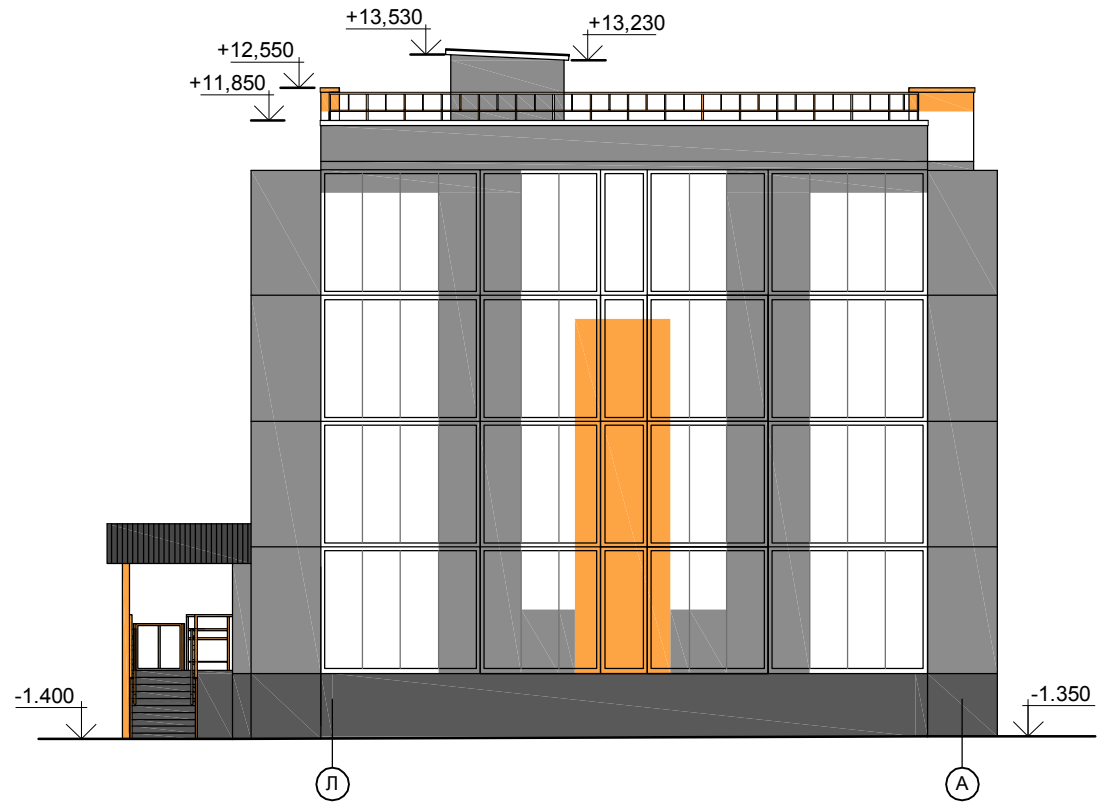

Фасад Л-А.

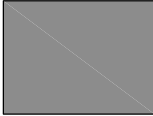
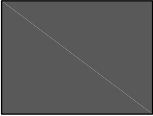

УСЛОВНЫЕ ОБОЗНАЧЕНИЯ

	Колер F 167 (цвет белый)		Колер K 082 (цвет оранжевый)
	Колер S 168 (цвет серый)		Колер L 167 (цвет темно-серый)

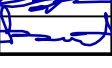

Изм.	Кол.уч.	Лист	№ док.	Подпись	Дата
Разработал		Смирнова			
Н.контроль		Шошин			
ГИП		Рытов			

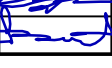
Изм.	Кол.уч.	Лист	№ док.	Подпись	Дата
Разработал		Смирнова			
Н.контроль		Шошин			
ГИП		Рытов			

Изм.	Кол.уч.	Лист	№ док.	Подпись	Дата
Разработал		Смирнова			
Н.контроль		Шошин			
ГИП		Рытов			

B2-21-6-AP.ГЧ

Малозэтажный многоквартирный жилой дом на земельном участке с кадастровым номером 44:27:090704:761 по адресу: Российская Федерация, Костромская область, городской округ город Кострома, город Кострома, ул. Московская, 73. Жилой дом №6 по ГП.

Изм.	Кол.уч.	Лист	№ док.	Подпись	Дата
Разработал		Смирнова			
Н.контроль		Шошин			
ГИП		Рытов			

Стадия	Лист	Листов
П	10	

Фасад 4-1. Фасад Л-А.
Цветовое решение.

ООО "КФК Проект"

Формат А3